

# SMEAG

## GLOBAL EDUCATION



CAMBRIDGE | IELTS | TOEIC | TOEFL | ACT



[www.smeag.com](http://www.smeag.com)

# CONTENTS

Contents	P 1 - P 2
Greeting Message	P 3
A Vision for the Future	P 4
History	P 5 - P 6

---

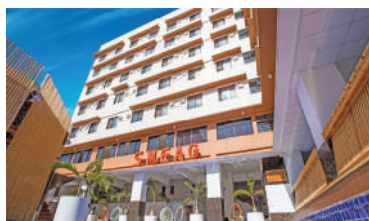

## CEBU

- 07** 1st Campus: Sparta  
Campus Features
- 09** 2nd Campus: Classic  
Campus Features
- 11** 3rd Campus: Capital  
Campus Features

## COURSES

- 13** ESL By Cambridge  
Courses and Programs
- 15** SPEAKING MASTER  
Courses and Programs
- 17** IELTS  
Courses and Programs
- 19** TOEFL  
Courses and Programs
- 21** TOEIC  
Courses and Programs
- 23** BUSINESS  
Courses and Programs
- 25** FAMILY PROGRAM  
Courses and Programs



## TARLAC

- 27** 4th Campus : Global  
Campus Features

## COURSES

- 29** Elementary School  
Grade 1-6
- 31** Junior High School  
Grade 7-10
- 33** Senior High School  
Grade 11-12
- 35** ACT (GAC) Program  
Courses and Programs
- 39** Global Junior Camp  
A weekly schedule

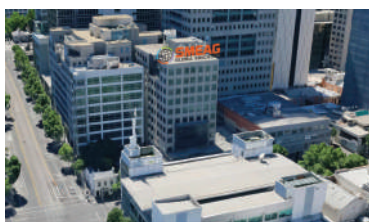

## AUSTRALIA

### 43 5th Campus: Melbourne Campus Features

#### COURSES

### 45 Offered Courses General English,EAP,IELTS,ESL

### 47 Internship Programs Program Level



## CANADA

### 49 Georgian College Campus Features

#### COURSES

### 51 Georgian College College Pathway



## SPECIAL FEATURES

### 53 SMEAG Activities Philippines

### 55 SMEAG Staff Academic & Administrative Staff

### 57 SMEAG in Media Media Exposures

### 58 Official Test Schedule Year 2019

### 59 Epilogue International Students

### 61 Cebu | Rules & Regulations SMEAG Global Education

### 62 Tarlac | Rules & Regulations SMEAG Global School



**Mr. Sunjae Hwang**

President



**Atty. Emmeline Sacay-Hwang**

Director

## SMEAGで夢を実現しましょう

こんにちは、SMEAG校代表のSun Jae Hwangです。

昨今のグローバル化の影響により、英語は必須のスキルとなっています。英語力の向上を目指して多くの方が仕事や家事の合間、通勤・通学時間を利用して学習していますが、目標に到達する事は容易ではありません。

英語は学問ではなくコミュニケーションツールです。英語によるコミュニケーションは、視野を広げ、人生をこれまで以上に豊かにしてくれるものとなるでしょう。しかし、英語を習得するには日常的に英語を使う環境に身を置き、英語で寝言を話してしまうぐらい英語という存在を習慣化することが必要です。SMEAG校では、1人1人のレベルに合わせた専門的な英語教育プログラムを1日最大11時間提供しており、短期集中・効率的な英語学習の実現が可能です。

SMEAG校は、ブリティッシュカウンシル認定のIELTS センター及びETS 認定のTOEICセンターでもあります。また、ケンブリッジセンター含めその他多くの大学や各国教育機関と連携を図るなど、世界の英語検定試験と関連した多彩なプログラムを受講いただけます。

SMEAG校でのご留学を通じて、英語力向上のみならず様々な国の学生様とコミュニケーションを取って世界を身近に感じていただき今後の人生にお役立てくだされば幸いです。

**Mr. Sunjae Hwang**  
President



# | SMEAGの特徴



## 特徴

フィリピンで最大規模、最多の専門講師が所属  
3キャンパスで合計1500名の受け入れが可能な語学学校です。  
講師は7段階の試験を突破した人材を採用し、質の高い教育を実現します。



## 多国籍の留学生が集う学校

SMEAG校はフィリピンの語学学校の中で、在籍する学生の国籍数が最も多い学校です。  
日本をはじめ、韓国、中国、台湾、ベトナム、タイ、イラン、スペイン、ロシア、サウジアラビアなど様々な国籍の学生と一緒に学習することができるため、より広い交友関係を形成することができます。



## 公式試験会場

正式な認可を受けた公式試験会場を運営しています。  
: IELTS, TOEIC, TOEFL, Cambridge, BULATS, GAC ACT



## 目標達成率

98%の学生が目標スコアを達成しています。

SMEAG校では毎日の授業出席率やスケジュールを管理するほか、模擬試験を毎週実施しています。SMEAG校には目標スコア達成への原動力となる制度や環境が完備されています。



## 点数保証プログラム

IELTS/TOEIC/TOEFL

各コースの点数保証プログラムの学生は、目標スコアを取得するまで授業料および公式試験の費用がサポートされます。(保証コース生としての条件あり)

# HISTORY

2006

SME (SME Networks Philippines Training Center, Inc.)開講日:  
2006年 8月 26日  
ESL コース開設

2007

フィリピン最優秀教育機関として認定

2008

第一キャンパス(スパルタ)設立:  
Talamban地域, 収容人数150人

第二キャンパス(クラシック):  
Mabolo地域, 収容人数 300人

IELTS のコース開設

2009

順天郷大語学研修プログラム実施

第一キャンパス(スパルタ)プレミアム寮設立:収容人数360人

大邱慶北合宿語学留学研修プログラム

2010

第二キャンパス(クラシック)拡張:  
B棟 収容人数505人

円光保険大学、海外就職コース開設

円光保険大学、海外就職研修プログラム実施

翰林聖心大学語学留学研修協定を締結

ギェソン高校語学研修規定を締結

ギェソン高校/翰林聖心大学/円光保健大学外 国語学コース開催

2015

漢陽大学/建国大学/圓光大学/韓庚大学/嘉泉大学語学留学研修プログラム実施

South Western University とMOU締結

金生サイエンス大学語学留学研修プログラム実施  
東京ガス株式会社海外研修プログラム実施  
東洋大学語学研修プログラム実施

第四キャンパス SMEAG Private School International 開設

Nexenタイヤ株式会社海外研修プログラム実施  
東洋大学語学留学研修プログラム実施  
関西大学語学研修プログラム実施

Businessコースリニューアル開設

東洋大学京北高校語学研修プログラム実施

東洋大学京北中学語学研修プログラム実施

2016

漢陽大学/建国大学語学留学研修プログラム実施

KAIST IBS語学留学研修プログラム実施

Daito Corporation 語学研修プログラム実施

武蔵大学語学実習プログラムを実施

Intensive IELTS program (vietnam) 韓国(KUMA大学) 語学研修

武蔵大学語学研修実施

東洋大学語学実習プログラムを実施

関西大学語学実習プログラムを実施

SMEAG 親子留学プログラム開設

SMEAG Global school にて第6期 GAC ACT プログラム開始

国家労働情報管理局との提携を開始

ブリティッシュカウンシルより最優秀教育機関として認定

2017

慶北大学、建国大学、金剛大学校語学実習プログラム実施

韓京大学単位認定プログラムを実施

フィリピンNo.1語学学校に認定

PSAA(フィリピン留学普及協会) メンバー登録

拓殖大学語学研修プログラム実施

セジョンホテルアート専門学校語学研修プログラム実施

H.I.S. 企業研修

東洋大学牛久高校語学研修プログラム実施

Global Education and Training Consultants 企業研修

武蔵大学語学研修プログラム実施

釜山外国語大、漢陽大、金剛大、釜山大、朝鮮大学語学研修実施

東京ガス語学研修プログラム実施

武蔵大学、東洋大学語学研修プログラム実施

第一キャンパス(スパルタ) 拡張: Malbolo 地域, 収容人数440人

2018

朝鮮大語学研修実施

KPMG 研修プログラム実施

東洋大学語学研修プログラム実施

ハンギョン大学語学研修プログラム実施

DAEAA フィリピン語学学校協会設立

第四キャンパス SMEAG Global School B棟新築オープン

第五キャンパス(メルボルン)オープン:合計720人規模

特別プログラムKOREA IELTS ソウル学院開設

武蔵大学語学研修プログラム実施

朝鮮大語学研修プログラム実施

グォンホン美容アカデミーMOU締結

第一キャンパス新施設: Welfare Center建設

2019

公式CD-IELTS 試験会場認定

カナダGeorgian CollegeとMOU締結

韓国水力原子力企業研修実施

TMI 企業研修実施

2011

IELTS Resource Center オープン

ブリティッシュカウンシルによる  
講師講習会と模擬試験開始

円光保険大学語学研修実施

翰林大学語学研修実施  
米国公式大学修学能力評価機関  
ACT社とGAC契約

オーストラリアImagine  
Education과 MOU締結

2012

楽天企業研修

ACT ES正規GAC教育機関として  
認定

TOEICコース開設

Theresa's  
CollegeとMOA締結

欧米大学の語学研修

第3キャンパス (キャピタル) オープン  
:収容人数 850人

ETS公認 TOEIC公式試験会場

漢陽大学、円光保険大学、語学研修

オーストラリアNSW TAFEとMOU  
締結

ETS公認TOEIC Speaking &  
Writing公式試験運営

2013

金剛大学、円光大学語学研修

芳じゅ女学院、東京国際音楽療法  
専門学校語学研修

SIEC オープン (SME International  
Education Center)

Cambridge ESOL 公認試験会場

漢陽大学、円光大学語学研修

東洋大学語学研修

SMEAG Global Educationに変更

2014

漢陽大学、円光大学、金泉科学大  
学語学研修

Nexenタイヤ株式会社海外研修  
TOEFL IBT 公式試験会場  
忠北大学校インターンシッププロ  
グラム開始

ハンギョン大学海外語学研修

東京観光大専門学校語学研修

漢陽大学、円光大学、ハンギョン  
デ大語学研修

東洋大学語学研修  
関西大学語学研修

일본 KPMG 기업 체 어학연수

Samantha Thavasa企業語学研修

2014年最優秀語学学校

ブリティッシュカウンシルより最  
優秀教育機関として認定

小林製薬株式会社海外研修プロ  
グラム

SMEAG第1キャンパス

# SPARTA



## 短期間での英語学習に適した環境

- 生涯利用可能の英語資格 “CAMBRIDGE”

### 周辺情報

スパルタキャンパスはセブシティの中心地であるマボロ地域に位置し、近隣には Ayala MallとSM Mallが隣接しています。クラシックキャンパスから徒歩3分の距離に位置することにより、キャンパス内の様々な施設を簡単にご利用いただけます

### 生活規則

- 平日外出不可/外泊不可, 土曜日・祝日外出/外泊可能
- 門限: 金曜日 9:00PM, 週末・祝日 11:00PM 전체 연수 기간卒業まで平日の朝・夜ス
- パルタクラス授業への出席義務あり
- EOP(English Only Policy)

### 施設・サービス



### プログラム



### 公式試験会場



### ホームページ

[www.smenglish.com](http://www.smenglish.com)





C E B U



Cambridge English Language Assessment  
Exam Preparation Centre

Cambridge Testing Venue



Classroom

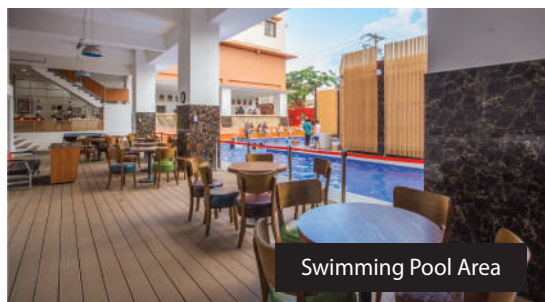

Swimming Pool Area



Cafeteria



Student Lounge



Canteen



Student Dormitory





SMEAG第2キャンパス

# CLASSIC

## 広大なキャンパスタイプ

- 唯一のIELTS公式試験会場
- ブリティッシュカウンシル公認のIELTSリソースセンターを運営

### 周辺情報

クラシックキャンパスは、セブの中心地であるマボロ口地域に位置し、Ayala Mall、SM Mallという二大ショッピングモールも便利にご利用いただけます。周辺は、官公庁や高級住宅が立ち並ぶセブ市内でも安全なエリアです。様々な観光スポットや中心街へのアクセスが良好なため、国際的なホテルや会議場も隣接しています。

### 生活規定

- 平日、週末、祝日外出/外泊 可能
- 門限: 平日 9:00PM, 週末と祝日 11:00PM
- 入校後最初の4週間は朝・夜のスパルタ授業の出席義務あり

### 施設・サービス



### プログラム

ESL

IELTS

### 公式試験会場

**IELTS™**  
Official Test Centre

COMPUTER  
DELIVERED **IELTS™**

### ホームページ

[www.smenglish.com](http://www.smenglish.com)



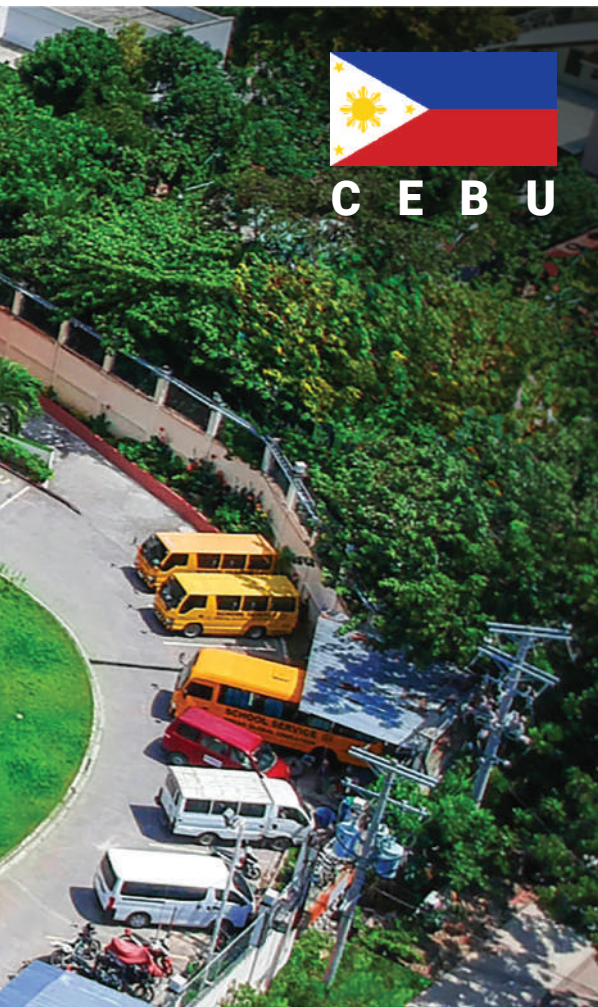

**C E B U**



IELTS Testing Venue



Computer Delivered IELTS Testing Venue



Student's Dormitory Room



Dining Area



Study Room



IELTS Resource Center



Fitness Center



SMEAG第3キャンパス

# CAPITAL

## 多様なプログラム・施設

- 就職や進学に有利な **TOEIC・TOEFL**
- ビジネスで必要な英語でのコミュニケーション能力を測定する**BULATS**  
**TOEIC/TOEFL/BULATS** の公式試験会場であり、様々な最新設備と学習施設を備えたキャンパスです。

### 周辺情報

キャピタルキャンパスはフィリピン・セブの政治の中心であるセブ市庁舎がある地域に位置しています。

### 生活規定

- 平日、週末、祝日外出/外泊 可能
- 門限：11:00PM
- 入校後最初の4週間は朝・夜のスパルタ授業の出席義務あり

### 施設・サービス



### プログラム



### 公式試験会場



### ホームページ

[www.smenglish.com](http://www.smenglish.com)







# ESL by Cambridge

ESLは English as a Second Language の略で英語を母国語としない学生が英語圏で生活し教育を受けることが可能な英語レベルの習得を目的とするプログラムです。

ケンブリッジ試験を採用したプログラム ESL by Cambridgeは、ビギナーからアドバンスまでレベル分けされており、学生はそれぞれのレベルに合った授業を受けることが可能です。

1:1授業のほか、基礎となる4つのスキル(リスニング,スピーキング,ライティング,リーディング)を向上させ、短期間で最大の効果を上げることができるよう1日最大11時間の授業で構成されています。

- **こんな方におすすめ**  
スパルタ式、短期間で英語の基礎力を上げたい方
- **日程**  
開始日:毎週月曜日
- **受講期間**  
4週間以上
- **1日最大11時間の授業**  
レギュラークラス 6コマ  
スペシャルクラス 4コマ  
スパルタクラス 2コマ
- **公式試験機関**  
開講キャンパス



**Cambridge Assessment  
English**

## 開講キャンパス

Cebu Philippines			Tarlac Philippines	Melbourne Australia	Seoul Korea
1st Campus Sparta	2nd Campus Classic	3rd Campus Capital	4th Campus Global School		6th Campus SME pace



## DAILY SCHEDULE

07:00~08:20	MORNING SPARTA [Vocabulary Class]
07:30~09:20	Breakfast
09:00~09:45	1:1 SPEAKING
09:50~10:35	1:1 LISTENING
10:45~11:30	1:1 READING
11:35~12:20	1:1 WRITING
12:20~13:20	Lunch
13:20~14:05	1:4 DISCUSSION A
14:10~14:55	1:4 DISCUSSION B
15:05~15:50	SPEACIAL CLASS 1 A
15:55~16:40	SPEACIAL CLASS 1 B
16:50~17:35	SPEACIAL CLASS 1 A
17:40~18:25	SPEACIAL CLASS 1 B
17:30~19:20	Dinner
19:20~20:55	EVENING SPARTA CAMBRIDGE Exam Preparation Class

## Comparing ESL and the CEFR

		CEFR		ESL BY CAMBRIDGE
Common European Framework of Reference(CEFR)	Proficient user	C2	220	C2 Proficiency
			200	
	Independent user	C1	180	C1 Advanced
		B2	160	B2 First
		B1	140	B1 Preliminary
	Basic User	A2	120	A2 key
		A1	100	Mover

\* CEFR(Common European Framework of Reference) : ヨーロッパ言語共通参照枠



## プログラム概要

プログラム		コース1	コース2	コース3	コース 4
		A2 KEY	B1 Preliminary	B2 First	C1 Advanced
구성	Morning Sparta	Vocabulary Class			
	レギュラー授業 (必須)	1 : 1		Listening	
		1 : 1		Speaking	
		1 : 1		Reading	
		1 : 1		Writing	
		1 : 4		Discussion A	
		1 : 4		Discussion B	
	スペシャルクラス(任意)	Survival English ・ Pronunciation & Accent Training ・ Movie ・ Music ・ Speak up			
	Evening Sparta	Cambridge Exam Preparation			
受講条件	なし	KET 133 ・ IELTS 3.0 TOEFL 30 ・ BULATS 33 TOEIC 400 以上	PET 153 ・ IELTS 4.5 TOEFL 55 ・ BULATS 43 TOEIC 580 以上	FCE 173 ・ IELTS 6.0 TOEFL 80 ・ BULATS 74 TOEIC 800 以上	
追記	SMEAGのプレースメントテスト、模擬試験または公式試験結果が適用可能				
	※ ESL2 :1:1のPOWER SPEAKINGクラス (月曜～金曜) * 木曜日は模擬試験の為なし ※ 毎週模擬試験受講の義務あり				

## キャンパス別 ESL BY CAMBRIDGE プログラム

	1 キャンパス [スパルタ]	2 キャンパス [クラシック] & 3 キャンパス [キャピタル]
こんな方に おすすめ	スパルタ式の中で生活、学習したい方	比較的自由な環境でもしっかり自己管理できる方 英語の学習だけでなくプライベートな時間も楽しみたい方
スパルタ授業	卒業まで受講必須(100%) 4週間の出席率が90%を下回った場合は警告が1つ与えられます 毎週金曜日の小テストの合格率が60%以下の場合、金曜日の外出が禁止(ステップアップクラスの学生)	入学から最初の4週のみ必須 (5週目からは任意) 4週間の出席率が90%を下回った場合は警告が1つ与えられます

## SMEAG ESL by Cambridge の特徴

### 1 学習者の英語力に合わせた ESL プログラム

ESL by Cambridge コースはケンブリッジ検定のレベルを基準に4段階で構成されています  
学生の英語力と目的を明確にし、4スキルの基礎を学びます

### 2 各領域(L/S, R/W)に特化した講師陣

モジュールごとに分かれた教材を使用。L/SとR/Wのパートに分けて1:1で学習します。  
1:4のディスカッションクラスではテーマに合わせ論理的に発言することができるように学習します

### 3 生涯有効な英語資格

ケンブリッジ検定は150年以上の歴史を持ち世界中で実施されているケンブリッジESOLが開発した国際標準の英語検定試験。  
有効期限を設けておらず一生使える資格です。

# SPEAKING MASTER

スピーキングマスターコースは様々なスピーキングスキルを伸ばすためスピーキングのクラスだけで

組み立てられています。受講生はクラスの中で生活や学問の分野で必要とされるスピーキング

スキルを鍛えることができます。TOEICスピーキングテストを元にして、Speaking masterコースではStarterからMasterまで5つのレベルを用意しており、受講生はレベルに合ったコースでSpeakingの試験対策や公式試験を受けることが可能です。Toastmastersスペシャルクラスに出ることで受講生は実用的なプレゼンテーションスキルと礼儀作法を学び身につけることができます。

## ● こんな方におすすめ

スピーキングが苦手なスピーキング力の向上にお困りの方。短期間でTOEICスピーキングテストのスコアが必要な方。

## ● 日程

開始日：毎週月曜日

## ● 受講期間

4週間以上、トーストマスターズ修了証取得コースは8週間以上

## ● 一日625分の授業

レギュラークラス: 6コマ 270 mins

スペシャルクラス: 4 コマ 180 mins

スパルタクラス: 2 コマ 175 mins



## DAILY SCHEDULE

06:40~08:00	MORNING SPARTA [Vocabulary Class]
07:30~09:00	Breakfast
08:40~09:25	1:1 GENERAL SPEAKING A
09:30~10:15	1:1 GENERAL SPEAKING B
10:25~11:10	1:1 ACADEMIC SPEAKING A
11:15~12:00	1:1 ACADEMIC SPEAKING B
11:45~13:00	Lunch
13:00~13:45	1:4 INTENSIVE DISCUSSION A
13:50~14:35	1:4 INTENSIVE DISCUSSION B
14:45~15:30	SPECIAL CLASS A
15:35~16:20	SPECIAL CLASS B
16:30~17:15	TOASTMASTERS SPECIAL CLASS A
17:20~18:05	TOASTMASTERS SPECIAL CLASS B
17:30~19:00	Dinner
19:00~20:35	EVENING SPARTA [Grammar Class]

## 開講キャンパス

Cebu Philippines	Tarlac Philippines	Melbourne Australia	Seoul Korea
	3rd Campus Capital		

## Comparing Speaking Master and the CEFR

Common European Framework of Reference (CEFR)		CEFR		Speaking Master
Proficient user	C2	220	Master	
		200		
	C1	180	Advanced	
	B2	160	Upper- Intermediate	
Independent user	B1	150	Intermediate	
	A2	130	Starter	
	A1	100		
Basic User				

\* CEFR(Common European Framework of Reference) : ヨーロッパ言語共通参照枠





## プログラム概要

Course		Course 1	Course 2	Course 3	Course 4	Course 5
		Starter	Intermediate	Upper-intermediate	Advanced	Master
Configuration	Morning Sparta	Vocabulary Class				
	Regular Classes (Mandatory)	1:1 General Speaking A (Pronunciation and Accent)				
		1:1 General Speaking B (Survival English)				
		1:1 Academic Speaking A (Image Description)				
		1:1 Academic Speaking B (Data Translation)				
		1:4 Intensive Discussion A (Problem Solving)				
		1:4 Intensive Discussion B (Pro-con Debate)				
	Special Classes (Mandatory - 1st 4 weeks)	Toastmasters Special Class (Public Speaking, Presentation Skills, Toastmasters Regular Meeting)				
	Special Classes (Optional)	Speech • Business English • Movie • Music • Idiomatic Expressions				
	Evening Sparta	Grammar Class				
Requirement		None	SMEAG 1H • KET 133 IELTS 3.0 • TOEFL 30 BULATS 33 • TOEIC Speaking 50 or above	SMEAG 2M • PET 153 IELTS 4.0 • TOEFL 50 BULATS 43 • TOEIC Speaking 100 or above	SMEAG 4L • FCE 173 IELTS 5.0 • TOEFL 70 BULATS 74 • TOEIC Speaking 150 or above	SMEAG 5L • CAE 200 IELTS 6.5 • TOEFL 90 BULATS 90 • TOEIC Speaking 180 or above
NOTE		※ プレゼンテーションの受講は必須となります。また、有効期限内の公式スコアも判断基準として認められます。 ※ 最初の4週間はスパルタクラスとToastmasters special classの100%出席率が必須となります。また、毎週のTOEIC Speaking 模擬試験を欠席した場合もアカデミック警告対象となります。 ※ 8週以上のお申し込みでToastmasterに参加し5回プレゼンテーションを行った方にはToastmasters Certificates が授与されます。				

## トーストマスターズ修了証取得コース



5回のプレゼンテーションを行うことでToastmasters修了証を取得することができます。

Toastmasters Internationalはパブリックスピーキングやリーダーシップスキルの上達を目的とする国際的な非営利教育団体です。会員数は143カ国357000人、1924年以来Toastmasters Internationalは世界中に広がり定例会が開かれています。SMEAG Speaking Masterの学生で5回の定例会に出席するとToastmasters Certificateが授与されます。

## スピーキングマスターコースの特徴

### 1 短期間でスピーキング力を上げる!

スピーキングマスターコースは、TOEICスピーキングテストを元にして様々なスピーキングスキルを伸ばすためスピーキングのクラスだけで組み立てられています。Speaking masterコースではStarterからMasterまで5つのレベルを用意しており、受講生は様々な国籍のクラスメート達とクラスの中で生活や学問の分野で必要とされるスピーキング力を高めることができます。

### 2 楽しみながらトーストマスターズのメソッドでスキルを伸ばす!

SMEAGのトーストマスターズクラブは、パブリックスピーキングやリーダーシップスキルを上達させるために作られた新しいメソッドを用いて、受講生がより効果的に能力を向上することのできる環境を提供することを目指しています。受講生は英語力を向上させるだけでなく、自分の意見を論理的で的確に述べ、人前で話せるようになるための練習をします。

### 3 TOEICスピーキングテストをベースに作られたカリキュラム

TOEICスピーキングテストは、職場や生活の中で使用される英語のスキルを評価することで、グローバルな雇用機会を得るチャンスを得ることができ、世界中の多くの人々がキャリアを伸ばすことに役立ちます。スピーキングマスターコースはTOEICスピーキングテストを元になっているため実際の試験対策にもなります。

# IELTS

IELTSはケンブリッジ大学の試験機関(University of Cambridge ESOL Examinations)とブリティッシュカウンシル(British Council),オーストラリアのIDP (IELTS Australia)の共同開発、管理のもとに運営されている国際的な英語能力評価試験です。

IELTSは英語圏で必要とされる実践的な4つのスキル(リスニング,リーディング,スピーキング,ライティング)の英語熟練度を測る検定試験の1つです。

SMEAGでは専門分化された講師と厳格な教育システムのもと、学生が目標スコアを達成できるようプログラムがつくられています。

## • こんな方におすすめ

留学や移民の為にIELTSの公式スコアが必要な方  
短期間で目標スコア獲得が必要な方  
一般的な英会話だけでなくアカデミックな場面に適応できる英語力をつけたい方

## • 日程

開始日: 毎週月曜日  
IELTS 保証コース: 指定された入校日

## • 受講期間

4週以上  
IELTS 保証コース: 12週

## • 1日最大11時間の授業

レギュラー授業 8コマ  
スペシャルクラス 2コマ  
スパルタクラス 2コマ

## • 公式試験機関



## プログラム運用/ キャンパス

Cebu Philippines		Tarlac Philippines	Melbourne Australia	Seoul Korea
	2nd Campus Classic	4th Campus Global School	5th Campus Melbourne	6th Campus SME pace



## DAILY SCHEDULE

06:40~08:00	MORNING SPARTA [Vocabulary Class]
07:30~09:00	Breakfast
08:40~09:25	1:1 IELTS SPEAKING A
09:30~10:15	1:1 IELTS SPEAKING B
10:25~11:10	1:1 IELTS WRITING A
11:15~12:00	1:1 IELTS WRITING B
11:45~13:00	Lunch
13:00~13:45	1:4 IELTS READING A
13:50~14:35	1:4 IELTS READING B
14:45~15:30	1:8 IELTS LISTENING A
15:35~16:20	1:8 IELTS LISTENING B
16:30~17:15	SPECIAL CLASS 1 A
17:20~18:05	SPECIAL CLASS 1 B
17:30~19:00	Dinner
19:00~20:35	EVENING SPARTA IELTS Exam Preparation Class

## Comparing IELTS and the CEFR

		CEFR		IELTS
Common European Framework of Reference(CEFR)	Proficient user	C2	200	8.5 - 9.0
			200	
	Independent user	C1	180	7.0 - 8.0
		B2	160	5.0 - 6.5
	Basic User	B1	140	3.5 - 4.5
		A2	120	0 - 3.0
		A1	100	

\* CEFR(Common European Framework of Reference): ヨーロッパ言語共通参照枠





## プログラム概要

プログラム		コース1	コース2	コース3	コース4	コース5
		Pre-IELTS	IELTS5.5	IELTS6.0	IELTS6.5	IELTS7.0
授業	Morning Sparta	Vocabulary Class				
	レギュラークラス (必須)	1: 1 IELTS Speaking A	1 : 1		Speaking A	
		1: 1 IELTS Speaking B	1 : 1		Speaking B	
		1: 1 IELTS Writing A	1 : 1		Writing A	
		1: 1 IELTS Writing B	1 : 1		Writing B	
		1: 4 IELTS Reading A	1 : 4		Reading A	
		1: 4 IELTS Reading B	1 : 4		Reading B	
		1: 8 IELTS Listening A	1 : 8		Listening A	
		1: 8 IELTS Listening B	1 : 8		Listening B	
スペシャルクラス (任意)		IELTS Life Skills ・ IELTS Speech ・ Learning IELTS Through BBC ・ IELTS Expressions ・ IELTS TED Talk				
Evening Sparta		IELTS Exam Preparation				
入学条件		基準なし	KET 140 ・ IELTS 3.5 TOEFL 40 ・ BULATS 40 TOEIC 490 or above	PET 160 ・ IELTS 5.0 TOEFL 60 ・ BULATS 60 TOEIC 680 or above	FCE 173 ・ IELTS 6.0 TOEFL 80 ・ BULATS 70 TOEIC 800 or above	公式IELTS 6.5 以上
			公式スコア、SMEAGブレイスメントテスト又は模擬試験スコア適用可能			
保証対象		対象外	※ お申し込み機関12週間 (規定の入学日に入学) ※ 公式スコアが前回より下回った場合、点数保証生としての特典を失います			
特典		対象外	※ IELTSの公式試験 1 回無料受験(12週間以上申し込みの方が対象) ※ 授業・生活面の警告が合計3つ以上の方は上記の特典を失います ※ 12週間の間、モジュールを変更することはできません			
点数保証生の公式試験		対象外	※ 点数保証コースの入校日から10週目に公式試験を受験し、2週間後に結果を受け取ります			
特記		※ レギュラー授業100%出席義務あり。最初の4週間はスパルタクラス出席率100%出席義務あり。 ※ 週間模擬試験100%出席義務あり(不参加・不正行為は警告の対象)				

## SMEAG IELTS 特徴

### 1 | ブリティッシュ・カウンシル認定のIELTS公式試験会場

SMEAGはフィリピンの語学学校の中で唯一ブリティッシュ・カウンシルから認定を受けたIELTS公式試験会場になっています。2011年7月からブリティッシュ・カウンシルと共同でSMEAGトレーニングセンターがクラシック・キャンパスにてIELTS公式試験を実施しています。さらに、2018年からはコンピューターで受験するIELTSの実施が可能となりました。

### 2 | ブリティッシュ・カウンシル主催のセミナー

SMEAGではブリティッシュ・カウンシル指導のもと、IELTSに関するセミナーを開催しています。8時間にわたる講師陣向けの講習会であり、講師陣は直近の公式試験に出題された問題の傾向や対策を学び、日々の指導に生かしています。その結果、SMEAGの学生はより質の高い授業を受けることができ、IELTSでの高得点取得を可能にしています。

### 3 | IELTSリソースセンター

SMEAGのIELTS RESOURCE CENTRE (IRC) の運営を通じてブリティッシュ・カウンシルから最新のIELTS試験情報や試験対策に有効な教材を提供され、SMEAGの学生に共有しています。  
IRCにある資料  
・最新のIELTS対策コースのテキスト  
・最新のIELTS対策本  
・留学に関する音声媒体 (CD,DVD)

# TOEFL

TOEFLはアメリカETS(Educational Testing Service)社が開発した米国やカナダ、オーストラリア、イギリスなど英語圏の国で大学や大学院の進学する方を対象に学術的な英語能力を評価するための試験です

SMEAGキャピタルキャンパスはセブ唯一のTOEFL IBT 公式試験会場に認定されています。ETS本社から教育を受けた試験官を招き定期的に講師指導を行っており、効果的なTOEFL対策授業を提供いたします。

## • こんな方におすすめ

海外留学や移民のために公式スコアが必要な方  
短期間で目標スコアの取得が必要な方  
一般的な英会話能力だけでなくアカデミックな場面に対応できる英語力をつけたい方

## • 日程

開始日: 毎週月曜日  
TOEFL 保証コース: 指定された入校日

## • 受講期間

4週以上  
TOEFL 保証コース: 12週

## • 1日最大11時間の授業

レギュラー授業 8コマ  
スペシャルクラス 2コマ  
スバルタクラス 4コマ

## • 公式試験機関



## プログラム運用/ キャンパス

Cebu Philippines	Tarlac Philippines	Melbourne Australia	Seoul Korea
	3rd Campus Capital		



## DAILY SCHEDULE

06:40~08:00	MORNING SPARTA [Vocabulary Class]
07:30~09:00	Breakfast
08:40~09:25	1:1 TOEFL SPEAKING A
09:30~10:15	1:1 TOEFL SPEAKING B
10:25~11:10	1:1 TOEFL WRITING A
11:15~12:00	1:1 TOEFL WRITING B
11:45~13:00	Lunch
13:00~13:45	1:4 TOEFL READING A
13:50~14:35	1:4 TOEFL READING B
14:45~15:30	1:8 TOEFL LISTENING A
15:35~16:20	1:8 TOEFL LISTENING B
16:30~17:15	GROUP STUDY A
17:20~18:05	GROUP STUDY B
17:30~19:00	Dinner
19:00~20:35	EVENING SPARTA TOEFL Exam Preparation Class

## Comparing TOEFL and the CEFR

Common European Framework of Reference (CEFR)		CEFR		TOEFL
Proficient user	C2	200		102 - 120
		200		
	C1	180		61 - 101
	B2	160		36 - 60
Independent user	B1	140		
	A2	120		32 - 34
	A1	100		

\* CEFR(Common European Framework of Reference): ヨーロッパ言語共通参照枠



## プログラム概要

プログラム		コース1	コース2	コース3	コース4	コース5
		PRE TOEFL	TOEFL 60	TOEFL 80	TOEFL 90	TOEFL 100
授業	Morning Sparta	Vocabulary Class				
	レギュラークラス (必須)	1 : 1 Pre - R/W A		1 : 1	Speaking A	
		1 : 1 Pre - R/W B		1 : 1	Speaking B	
		1 : 1 Pre - L/S A		1 : 1	Writing A	
		1 : 1 Pre - L/S B		1 : 1	Writing B	
		1 : 4 Pre - Reading A		1 : 4	Reading A	
		1 : 4 Pre - Reading B		1 : 4	Reading B	
		1 : 8 TEST PRACTICE A		1 : 8	Listening A	
	1 : 8 TEST PRACTICE B		1 : 8	Listening B		
	スペシャルクラス (任意)	TOEFL Focus: vocabulary, useful expressions, grammar patterns, templates				
Evening Sparta	TOEFL Exam Preparation					
入学条件		None	Official scores: KET 140・IELTS 3.5 TOEFL 40・BULATS 40 TOEIC 490 以上	Official scores: PET 160・IELTS 5.0 TOEFL 60・BULATS 60 TOEIC 680 以上	Official scores: FCE 173・IELTS 6.0 TOEFL 80・BULATS 70 TOEIC 800 以上	公式 TOEFL 90 以上
			公式スコア、SMEAGプレースメントテスト又は模擬試験スコア適用可能			
保証対象		None	※お申し込み期間12週以上 (規定の入学日に入学) ※公式スコアが前回より下回った場合、点数保証生としての特典を失います			
特典		None	※TOEFLの公式試験1回無料受験(12週以上お申し込みの方が対象) ※授業・生活面の警告が合計3つ以上の方は上記の特典を失います			
点数保証生の公式試験		None	※点数保証コースの入学日から10週目に公式試験を受験します			
特記		※レギュラー授業100%出席義務あり。最初の4週間はスパルタクラス100%出席義務あり ※週間模擬試験100%出席義務あり (不参加・不正行為は警告の対象)				

## TOEFLコース の特徴

1
ETSによる認定を受けた  
TOEFL公式試験会場

SMEAGキャピタルキャンパスは、世界でTOEIC/TOEFL試験を主催するETSから認定を受けたフィリピンのセブ島で唯一のTOEFL iBT公式試験会場です。2014年からSMEAG Global EducationとETSの監修の下、SMEAGキャピタルキャンパスにてTOEFL iBT公式試験が実施されています。

2
毎週行われるTOEFL  
iBT模擬試験

SMEAGのTOEFLコースは学生が目標スコアを取得するのに効果的です。実際にSMEAGでは毎週木曜日に、TOEFLの公式試験会場にて模擬試験を実施しています。

3
点数保証コース  
(12週間の受講生対象)

SMEAGのTOEFLコース  
受講の学生が公式TOEFLのスコアで目標点に到達できなかった場合、無料で授業と毎月1回の公式試験を受けることができます(ビザ延長費/電気・水道料金/教材費などは自己負担)。ただし12週間のレギュラー授業出席率が100%、警告0回である学生に限ります。



# TOEIC

TOEICは1979に米国ETS(Education Testing Service)によって開発され、英語が母校語でない人々を対象に、言語本来の機能であるコミュニケーション能力に重点を置いて、日常生活や国際的なビジネスシーンに必要な実用的な英語能力を評価するための試験です。

SMEAG 3rd キャンパスR&Dチームは英語力を上げたい生徒のためにTOEICプログラムを開講しているだけでなく、最新の出題傾向に関する研究も行い、SMEAG独自のテキスト作成を行っております。また、SMEAGキャピタルキャンパスはETSにより認定を受けたセブ島で唯一のTOEIC公式試験会場です。

## • こんな方におすすめ

海外留学や移民の為に公式スコアが必要な方  
短期間で目標スコア獲得が必要な方  
一般的な英会話能力だけでなくアカデミックな場面に対応できる英語力をつけたい方

## • 日程

開始日: 毎週月曜日  
TOEIC 保証コース: 指定された入校日

## • 受講期間

4週以上  
TOEFL 保証コース: 12週

## • 1日最大11時間の授業

レギュラー授業 6コマ  
スペシャルクラス 4コマ  
スパルタクラス 4コマ

## • 公式試験機関



## プログラム運用 / キャンパス

Cebu Philippines	Tarlac Philippines	Melbourne Australia	Seoul Korea
	3rd Campus Capital		



## DAILY SCHEDULE

06:40~08:00	MORNING SPARTA [Vocabulary Class]
07:30~09:00	Breakfast
08:40~09:25	1:1 TOEIC FOUNDATION A
09:30~10:15	1:1 TOEIC FOUNDATION B
10:25~11:10	1:1 TOEIC READING A
11:15~12:00	1:1 TOEIC READING B
11:45~13:00	Lunch
13:00~13:45	1:4 TOEIC LISTENING A
13:50~14:35	1:4 TOEIC LISTENING B
14:45~15:30	SPEACIAL CLASS 1 A
15:35~16:20	SPEACIAL CLASS 1 B
16:30~17:15	SPEACIAL CLASS 2 A
17:20~18:05	SPEACIAL CLASS 2 B
17:30~19:00	Dinner
19:00~20:35	EVENING SPARTA TOEIC Exam Preparation Class

## Comparing TOEIC and the CEFR

		CEFR		TOEIC
Common European Framework of Reference(CEFR)	Proficient user	C2	220	950 – 990
			200	
	C1	180	880 – 950	
		Independent user	B2	160
	B1		140	
	Basic User	A2	120	550 - 750
		A1	100	

\* CEFR(Common European Framework of Reference): ヨーロッパ言語共通参照枠





## プログラム概要

プログラム		コース 1	コース 2	コース 3	コース 4	コース 5
		PRE TOEIC	TOEIC 600	TOEIC 700	TOEIC 800	TOEIC 900
授業	Morning Sparta	Vocabulary Class				
	レギュラークラス (必須)	1 : 1 Pre- TOEIC Reading A	1 : 1		TOEIC Foundation A	
		1 : 1 Pre- TOEIC Reading B	1 : 1		TOEIC Foundation B	
		1 : 1 Pre - TOEIC Listening A	1 : 1		TOEIC Reading A	
		1 : 1 Pre - TOEIC Listening B	1 : 1		TOEIC Reading B	
		1 : 4 DISCUSSION A	1 : 4		TOEIC Listening A	
		1 : 4 DISCUSSION B	1 : 4		TOEIC Listening B	
	スペシャルクラス (任意)	Survival English ・ Pronunciation & Accent Training ・ Movie ・ Music ・ Speak up				
Evening Sparta		TOEIC Exam Preparation				
入学条件	対象外	Official scores: KET 140 ・ IELTS 3.5 TOEFL 40 ・ BULATS 40 TOEIC 490 以上	Official scores: PET 160 ・ IELTS 5.0 TOEFL 60 ・ BULATS 60 TOEIC 680 以上	Official scores: FCE 173 ・ IELTS 6.0 TOEFL 80 ・ BULATS 70 TOEIC 800 以上	公式TOEIC800以上	
保証対象	対象外	公式スコア・SMEAGプレースメントテスト又は模擬試験スコア適用可能				
特典	対象外	※お申し込み期間12週間以上(規定の入学日に入学) ※公式スコアが前回より下回った場合、点数保証生としての得点を失います				
点数保証生の公式試験	対象外	※TOEICの公式試験 1 回無料受験(12週以上申し込みの方が対象) ※授業・生活面の警告が合計3個以上の生徒は上記の得点を受けられません				
特記	※レギュラー授業100%出席する義務あり <sup>o</sup> 最初の 4 週間はスパルタクラス100%出席義務あり ※週間模擬試験100%出席義務あり (不参加・不正行為は警告対象)					

## TOEICコースの特徴

### 1 ETSによる認定を受けた TOEIC公式試験会場

SMEAGキャピタルキャンパスはETSから認定を受けたTOEIC公式試験会場です。2012年7月から現在までのTOEIC公式試験は、SMEAG Global EducationとETSの監修の下、SMEAGキャピタルキャンパスにて行われています。

\* TOEIC Reading & Listening, Speaking, Writing

### 2 TOEIC SPEAKING & WRITINGの授業

一般のTOEICコースを受講している学生も、ご要望に応じてTOEIC Speaking & Writingの勉強をすることができます。また、TOEIC Speaking & Writingの公式試験会場として認定を受けている場所でIBT/CBT模擬試験を受けることが可能で、いち早く目標スコアを取得できる機会を提供しています。

### 3 点数保証コース (12週間の受講生対象)

TOEIC点数保証コースを終了した時点で、公式TOEICのスコアが目標スコアを下回った場合に、目標点数に達するまでの授業料と公式試験料を無料で提供するプログラムです(お部屋代・ビザ延長費・電気/水道料金・教材費などは含まれません)。ただし12週間のレギュラー授業出席率が100%、警告0回である学生に限りです。

# BUSINESS

国際的なビジネスシーンにおいて通用する英語表現、ビジネスマナーを学ぶことにより、世界で活躍するビジネスパーソンを目指します。

SMEAGのビジネスコースは、ケンブリッジ大学の英語能力試験であるBULATSテストをに基いたプログラムです。求人、ビジネス英語能力テスト、ビジネス関連専攻の入学準備などのビジネス分野に関連する多目的なカリキュラムが設計されています。さらに、SMEAGキャピタルキャンパスはETSにより認定されたTOEIC、TOEFLの公式試験会場であるとともに、ケンブリッジからも認定されたBULATS公式試験会場であるため、学生は世界中で使用できる公式スコアを取得することができます。

## • こんな方におすすめ

将来、海外やグローバル企業で働きたい方  
国際ビジネスに必要な英語の基礎知識を学びたい方  
英語での面接やグループディスカッションに必要なスキルを身につけたい方

## • 開始日

毎週月曜日

## • 受講期間

4週間以上

## • 1日最大11時間の授業

レギュラー授業 6コマ  
スペシャルクラス 4コマ  
スバルタクラス 4コマ

## • 公式試験機関



Cambridge Assessment  
English

## プログラム運用 / キャンパス

Cebu Philippines	Tarlac Philippines	Melbourne Australia	Seoul Korea
	3rd Campus Capital		



## DAILY SCHEDULE

06:40~08:00	MORNING SPARTA [Vocabulary Class]
07:30~09:00	Breakfast
08:40~09:25	1:1 BUSINESS SPEAKING A
09:30~10:15	1:1 BUSINESS SPEAKING B
10:25~11:10	1:1 BUSINESS WRITING A
11:15~12:00	1:1 BUSINESS WRITING B
11:45~13:00	Lunch
13:00~13:45	1:1 BUSINESS READING A
13:50~14:35	1:1 BUSINESS READING B
14:45~15:30	1:1 BUSINESS LISTENING A
15:35~16:20	1:1 BUSINESS LISTENING B
16:30~17:15	1:4 BUSINESS DISCUSSION / PRESENTATION A
17:20~18:05	1:4 BUSINESS DISCUSSION / PRESENTATION B
17:30~19:00	Dinner
19:00~20:35	EVENING SPARTA General English Practice Test

## Comparing Business and the CEFR

		CEFR		BULATS
		C2	220 200	90- 100
Common European Framework of Reference (CEFR)	Proficient user	C1	180	75 - 89
		B2	160	60 - 74
	Independent user	B1	140	
		A2	120	40- 59
	Basic User	A1	100	20 - 40

\* CEFR(Common European Framework of Reference) : ヨーロッパ言語共通参照枠



# プログラム概要

プログラム		プログラム	코스2	코스3
		BUSINESS 1	BUSINESS 2	BUSINESS 3
無償	Morning Sparta	Vocabulary Class		
	レギュラークラス (必須)	1 : 1 Speaking A		
		1 : 1 Speaking B		
		1 : 1 Writing A		
		1 : 1 Writing B		
		1 : 1 Reading A		
		1 : 1 Reading B		
		1 : 1 Listening A		
		1 : 1 Listening B		
		1:4 Business Discussion with Presentation A		
		1:4 Business Discussion with Presentation B		
	Evening Sparta	General English Practice Test		
受講条件		基準なし	KET 140 • IELTS 3.5 • TOEFL 40 BULATS 40 TOEIC 490 以上	PET 160 • IELTS 5.0 • TOEFL 60 BULATS 60 • TOEIC 680 以上
特典		※ 12週間以上のお申し込みいただいている方は、無料でBULATS対策授業(試験の1週間前に開始)とBULATS試験を提供しています。 ※ 忠、授業面と生活面の警告が3つ以上与えられた場合は、上記の無料の特典は失効となります。		
特記		※ ビジネスコース受講の場合、初日のレベルチェックテスト(BULATS模試)は受験必須となります。 ※ はじめの 4 週間は早朝・夜間のスパルタクラスは全て参加必須となり、毎週のBULATS模試試験も全て参加する必要があります。		

# ビジネスコースの特徴

## 1 ケンブリッジによる認定を受けたBULTAS公式試験会場

SMEAGキャピタルキャンパスはETSにより認定された公式試験会場であり、ケンブリッジのBULATSテストセンターになりました。BULATSは、ケンブリッジ大学の英語能力検定試験です。従業員のビジネス英語スキルを向上させるためにBULATSを使用する企業や組織は世界中に11,000以上あります。

## 2 プレゼンテーションスキルの向上

コミュニケーションとプレゼンテーション能力に重点を置くことによって、学生はさまざまなプレゼンテーション活動に従事でき、講師の建設的なフィードバックにより、スキルの全体的および発達の進歩がもたらされます。

## 3 集中的なビジネス英語教育

ビジネスコースでは毎日450分のレギュラー授業を受け、この授業を通して広い領域の英語力の向上を均等に図ることができます。短期間で集中的に学習できるため、忙しいビジネスマンに適したコースです。



# FAMILY PROGRAM

SMEAGのファミリープログラムはケンブリッジ YLE (Cambridge English Young Learners) に基づいています。このコースは、英語を書いて話すことができるように、慣用表現やと基本的な英語能力を習得することを目的としています。

お子様が英語で効率よく学習を行えるように、世界中の68カ国の保護者の方々がケンブリッジYLEを選択していただいているため、国際的に認められた基準でお子様が実際どれだけ英語力を向上させているのかわかります。

- **こんな方におすすめ**  
お子様 (6~12歳) とご一緒に英語を学びたい方
- **開始日**  
毎週月曜日
- **受講期間**  
4週間以上
- **1日最大8時間の授業**  
レギュラー授業 6コマ  
アクティビティ・クラス 3コマ(お子様のみ)  
スパルタクラス 2コマ(お子様のみ)
- **公式試験機関**



**Cambridge Assessment  
English**

## プログラム運用 / キャンパス

Cebu Philippines		Tarlac Philippines	Melbourne Australia	Seoul Korea
1st Campus Sparta		4th Campus Global School		



## DAILY SCHEDULE

07:30~09:20	Breakfast
09:00~09:45	1:1 SPEAKING
09:50~10:35	1:1 LISTENING
10:45~11:30	1:1 READING
11:35~12:20	1:1 WRITING
12:20~13:20	Lunch
13:20~14:05	1:4 DISCUSSION A
14:10~14:55	1:4 DISCUSSION B
15:05~15:50	ACTIVITY CLASS SWIMMING • ZUMBA • GOLF • MUSIC • COOKING
15:55~16:40	
16:50~17:35	
17:40~18:25	FREE TIME
17:30~19:20	Dinner
19:20~20:55	EVENING GROUP CLASS

## Comparing YLE and the CEFR

		CEFR		CAMBRIDGE YLE
Common European Framework of Reference (CEFR)	Proficient user	C2	220	
			200	
		C1	180	
	Independent user	B2	160	
		B1	140	PET
	Basic User	A2	120	KET
		A1	100	Flyer
				Mover
				Starter

\* CEFR(Common European Framework of Reference) : ヨーロッパ言語共通参照枠



## プログラム概要

プログラム		Children					Parents	
		Starter	Mover	Flyer	KET	PET	ESL by Cambridge	
教 育	レギュラー授業 (必須)	1 : 1 Listening					1 : 1 Listening	
		1 : 1 Speaking					1 : 1 Speaking	
		1 : 1 Reading					1 : 1 Reading	
		1 : 1 Writing					1 : 1 Writing	
		1 : 4 Discussion A					1 : 4 Discussion A	
		1 : 4 Discussion B					1 : 4 Discussion B	
	Evening Sparta	Daily Activity Class					FREE TIME	
		Group Class by Level						
		Starter	Mover	Flyer	KET	PET		
	Fun learning English	Reading Story Book	Vocabulary	Vocabulary & Idioms	Speak -up			
受講条件		SMEAGのプレイスメントテスト、毎週の模擬試験、公式試験結果がご利用いただけます。						
特記		※ レギュラー授業100%出席義務 ※ 週間模擬試験100%出席義務(お子様のみ)						

## アクティビティー



## ファミリープログラムの特徴

### 1 | 1:1 オンラインレッスン

SMEAGで卒業後、お子様は25分間のマンツーマン授業を受けることができます(月～金)。

### 2 | 充実のアフターサービス

オンラインレッスンの後はファミリープログラム受講の期間分提供されます。ファミリープログラムと同様の期間分、オンラインレッスンを受講して頂くこ

### 3 | 信頼のカリキュラム

ケンブリッジYLEはお子様にとって最適なプログラムとなっています。ファミリープログラムで使われるテキストをオンラインレッスンでも使用します。



SMEAG第4キャンパス

# GLOBAL SCHOOL



## 国際的なゆりかごの先駆者

- 海外名門校進学に向けたGAC/ACTプログラム
- 多国籍学生のためのGlobal Junior Camp

### 周辺情報

ターラックはフィリピン・ルソン島の最大地域の中核に位置し、公共交通機関の中心部はルソン州の北部と南部をつないでいます。清潔かつ安全な地域でありながら、経済特区やクラーク国際空港にも隣接しています。SMEAGの4thキャンパスはクラーク国際空港からわずか30分の場所に位置しています。

### 生活規則

- 学期中の外泊不可、ただし学校のアクティビティに参加する場合のみ、週末および祝日の外出可
- 起床時間: 6:50、就寝時間: 23:00
- ポイント制(ネガティブ・ポジティブ)

### 施設・サービス



### プログラム



### 公式試験会場



### ホームページ

[www.smeagschool.com](http://www.smeagschool.com)





Classroom



Library



Swimming Pool Area



Dining Area



Basketball Court



Student Lounge



Dormitory Room





# Elementary School

## (Grade 1 - 6)

SMEAG Global Schoolの小学部は英語、算数、理科の3つの科目が開講されています。さらに通常授業に加えて、短期集中型のESLコースも開講しています。ケンブリッジの基準 (YLE, KET, PET) に沿って生徒の能力を判断するため、生徒に適したレベルの授業を提供することが可能です。SMEAG Global School 小学校コースでは通常授業とESLコースを同時期に受けていただくことができます。

- **対象**  
7～12歳の児童  
自身の能力を過去の記録に基づいて証明できる児童
- **募集日程**  
毎年8月の第1週目まで(新年度が始まる前)
- **授業数**  
通常授業: 3コマ  
ESLクラス: 4コマ  
特別活動: 4つ



### DAILY SCHEDULE

06:50~07:00	Morning Roll call
07:00~08:00	Breakfast
08:00~08:50	Science
09:00~09:50	Math
10:00~10:50	English
11:00~11:30	Grammar
11:30~12:50	Lunch
12:50~13:40	Speaking ( ESL )
13:50~14:40	Writing ( ESL )
14:50~15:40	Reading ( ESL )
15:50~16:40	Supervision
16:40~17:30	Daily Activity
17:30~19:00	Dinner
19:00~19:50	Night class – Red diary / Vocabulary
20:00~20:50	Night class – Sports Activity
21:20~21:50	Evening Roll call

### 年間予定

年	2019							2020				
月	6月	7月	8月	9月	10月	11月	12月	1月	2月	3月	4月	5月
年 1～12	長期 休暇		1学期				年末	2学期				



## プログラム概要

プログラム		ESL by Cambride				
		Starter	Mover	Flyer	KET	PET
		Mon ~ Fri				Sat ~ Sun
Classification	通常授業	Science				Sat - Mock Test/ Sun - Free time
		Math				
		English				
	ESLクラス	Grammar				Indoor/Outdoor Activity *Outdoor activity with instructor
		Speaking				
		Reading				
		Writing				
	Night Class	RED Diary / 語彙				Free time
入学条件		入学試験や毎週の模擬試験の結果がご利用いただけます。				-
特記		※ 通常授業は出席義務あり ※ 毎週模擬試験を受ける義務あり（欠席やカンニングは警告対象）				

## SPORTS & ACTIVITIES



Zipline



Fire Station Visit



Waterpark



Golf



Futsal





# Junior High School (Grade 7-10)

SMEAG Global Schoolの中学部は中学1年生から中学3年生の3学年で構成されています。通常クラスは英語、数学、科学の3つに分けられています。

通常授業に加えて、TOEFLとIELTSの教科書を使用した短期集中英語クラスを開講しています。

SMEAG Global Schoolの中学校コースは国際的に認められており、より高いレベルの教科学習の負担を軽減し、学生の自信へとつなげることができています。

- **対象**

13～16歳の生徒

自身の能力を過去の記録に基づいて証明できる生徒

- **募集日程**

毎年8月の第1週目まで(新年度が始まる前)

- **授業数**

通常授業: 3コマ

ESLクラス: 4コマ

追加活動: 4つ



## DAILY SCHEDULE

06:50~07:00	Morning Roll call
07:00~08:00	Breakfast
08:00~08:50	Science
09:00~09:50	Math
10:00~10:50	English
11:00~11:30	Grammar
11:30~12:50	Lunch
12:50~13:40	Speaking (TOEFL/IELTS)
13:50~14:40	Writing (TOEFL/IELTS)
14:50~15:40	Reading (TOEFL/IELTS)
15:50~16:40	Supervision
16:40~17:30	Daily Activity
17:30~19:00	Dinner
19:00~19:50	Night class – Red diary / Vocabulary
20:00~20:50	Night class – Sports Activity
21:20~21:50	Evening Roll call

## 年間予定

年	2019							2020				
月	6月	7月	8月	9月	10月	11月	12月	1月	2月	3月	4月	5月
年 1~12	長期 休暇		1学期				年末	2学期				





## プログラム概要

プログラム		Mon ~ Fri			Sat ~ Sun
		Course 1	Course 2	Course 3	
		Pre IELTS	IELTS 5.5	IELTS 6.0	
		Pre TOEFL	TOEFL 60	TOEFL 80	
Classification	通常授業	Science			Sat - Mock Test/ Sun - Free time
		Math			
		English			
	英語クラス	Grammar			Indoor/Outdoor Activity *Outdoor activity with instructor
		Pre - Speaking	Speaking		
		Pre - Reading	Reading		
		Pre - Writing	Writing		
	Night Class	Red Diary / 語彙			Free time
入学条件			KET 140・IELTS 3.5 ・TOEFL 40 or above		-
		入学試験や毎週の模擬試験の結果がご利用いただけます。			
特記		※ 通常授業は出席義務あり ※ 毎週模擬試験を受ける義務あり（欠席やカンニングは警告対象）			

## SPORTS & ACTIVITIES



Horseback Riding



Outreach program



Swimming



Cart Driving



Badminton



# Senior High School (Grade 11-12)

SMEAG Global Schoolの 高等部は高校1年生と高校2年生の2学年で構成されています。フィリピンの文部省は現在、2年間の大学教育を施すK-12カリキュラムを採用しています。ここではAcademic Trackの下、会計学、商学、経営学を学ぶことができます。そして通常授業では、英語、数学(会計学)、物理学を学びます。通常授業に加えて、国際的に認知されている英語資格のスコアアップや、大学入学準備のためにTOEFL/IELTS/ACT&GACの授業を受けることができます。さらに、全ての授業が大学教育に向けた仕様でなされるため、生徒は大学進学前に必要な学問的な英語力を身につけることができます。

## ● 対象

17~18歳の生徒

自身の能力を過去の記録に基づいて証明できる生徒

## ● 募集日程

毎年8月の第1週目まで(新年度が始まる前)

## ● 授業数

通常授業: 3コマ

ESLクラスもしくはGAC/ACTクラス: 4コマ

追加活動: 4つ



## DAILY SCHEDULE

06:50~07:00	Morning Roll call
07:00~08:00	Breakfast
08:00~08:50	Science
09:00~09:50	Math
10:00~10:50	English
11:00~11:30	Grammar
11:30~12:50	Lunch
12:50~13:40	Speaking (TOEFL/IELTS)
13:50~14:40	Writing (TOEFL/IELTS)
14:50~15:40	Reading (TOEFL/IELTS)
15:50~16:40	Supervision
16:40~17:30	Daily Activity
17:30~19:00	Dinner
19:00~19:50	Night class – Red diary / Vocabulary
20:00~20:50	Night class – Sports Activity
21:20~21:50	Evening Roll call

## 年間予定

年	2019							2020				
月	6月	7月	8月	9月	10月	11月	12月	1月	2月	3月	4月	5月
年 1~12	長期 休暇		1学期				年末	2学期				





## プログラム概要

プログラム		Mon ~ Fri			Sat ~ Sun
		コース 1	コース 2	コース 3	
		IELTS 5.5	IELTS 6.0	ACT & GAC	
		TOEFL 60	TOEFL 80		
Classification	通常授業	Physical Science			Sat - Mock Test/
		Math/Accounting			
		English Literature			
	英語 ACT & GAC クラス	Grammar		ACT & GAC each Sub	Indoor/Outdoor Activity *Outdoor activity with instructor every time
		Speaking		ACT & GAC each Sub	
		Reading		ACT & GAC each Sub	
		Writing		ACT & GAC each Sub	
	Night Class	Self Study			Free time
入学条件		KET 140 • IELTS 3.5 • TOEFL 40 or above	PET 160 • IELTS 5.0 • TOEFL 60 or above	GAC Entry Test 65%	-
		入学試験や毎週の模擬試験の結果がご利用いただけます			
特記		※ 通常授業は出席義務あり ※ 毎週模擬試験を受ける義務あり（欠席やカンニングは警告対象）			

## SPORTS & ACTIVITIES



## 海外の大学の入学手続き

# ACT (GAC) Program

ACT (American College Testing) は、米国でSATテストよりも多くの学生が選択する大学入学試験であり、米国の高校卒業試験で最も一般的な試験です。ACTは、Reading、Mathematics、Science、Writing (選択) の領域を評価して、大学入学レベルに相当するかどうかを測定するための試験です。全世界126カ国で2ヶ月に1回ずつACTを受けることができます。ACTの成績は米国だけでなく、世界中の多くの大学が認めています。

GAC (Global Assessment Certificate) は、ACTによって開発されたプログラムです。優れた学業成績での大学入学試験合格と修了を可能にするために必要な学術的知識とスキルを提供しています。一般的な国際入学保証プログラムであり、国際的に知名度のある海外大学入学準備プログラムです。

### ● 対象

通常コース：中学三年生までの成績が分かる生徒  
 短期的：高等学校卒業生

### ● 募集日程

通常：毎年8月の初旬まで(新年度が始まる前)  
 \*入学は高校一年生からになります  
 短期：毎年2月の中旬まで

### ● 期間

通常：毎年8月の下旬から2年間  
 短期：毎年3月の中旬から10ヶ月間



## Daily Schedule 通常

06:50~07:00	Morning Rollcall
07:00~08:00	Breakfast
08:00~08:50	Science
09:00~09:50	Math
10:00~10:50	English
11:00~11:30	ACT (GAC) each Sub.
11:30~12:50	Lunch
12:50~13:40	ACT (GAC) each Sub.
13:50~14:40	ACT (GAC) each Sub.
14:50~15:40	ACT (GAC) each Sub.
15:50~16:40	Supervision
16:40~17:30	Daily Activity
17:30~19:00	Dinner
19:00~19:50	Night class – Red diary / Vocabulary
20:00~20:50	Night class – Sports Activity
21:20~21:50	Evening Rollcall

## Daily Schedule 短期

06:50~07:00	Morning Rollcall
07:00~08:00	ACT (GAC) each Sub.
08:00~08:50	ACT (GAC) each Sub.
09:00~09:50	ACT (GAC) each Sub.
10:00~10:50	ACT (GAC) each Sub.
11:00~11:30	Supervision
11:30~12:50	Lunch
12:50~13:40	ACT (GAC) each Sub.
13:50~14:40	ACT (GAC) each Sub.
14:50~15:40	Supervision
15:50~16:40	Supervision
16:40~17:30	Free time
17:30~19:00	Dinner
19:00~19:50	Self study
20:00~20:50	Self study
21:20~21:50	Evening Rollcall





## About the Program



ACT(American College Testing)は米国のSAT試験よりも、多くの生徒に選ばれており、高等学校の卒業試験として一般的な大学入学試験です。ACTは、Reading、Mathematics、Science、Writing（選択）の領域を評価して、大学入学レベルに相当するかどうかを測定するための試験です。全世界126カ国で2ヶ月に1回ずつACTを受けることができます。



GAC国際特別入学はACTの大学入学準備プログラムです。GACプログラムは米国、豪州、英国、加国を含む13カ国の名門大学によって認められています。そしてまた、このプログラムを通して大学での学習を終了するために必要な知識、自己思考学習、英語力、そして自信を学生は身につけることができます。

## GAC:13カ国における113の名門大学への入学

### Recommended

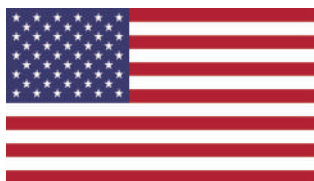

#### United States

University of Georgia (46th US News 2019)  
University of Iowa (89th US News 2019)  
Iowa State University (119th US News 2019)  
University of Arkansas (152th US News 2019)

Oklahoma State University (157th US News 2019)  
University of Maine(177th US News 2019)  
Humboldt State University (54 in West US News 2019)  
Johnson & Wales University (74 in North US News 2019)



#### Canada

Canadian Mennonite University  
University Canada West  
Concordia University – John Molson School of Business  
Dalhousie University  
Kwantlen Polytechnic University

Memorial University of Newfoundland  
University of Prince Edward Island  
University of Victoria  
University of Windsor  
York University



#### Australia

University of New South Wales (48th/ QS 2015)  
University of Wollongong (283th / QS 2015)  
Macquarie University (25th / QS 2015)  
University of Newcastle (257th/ QS 2015)  
RMIT University (304th/ QS 2015)

Griffith University (324th/ QS 2015)  
University of South Australia (333th/ QS 2015)  
Australian Catholic University (pedagogy 151th/ QS 2015)  
Deakin University (360th/ QS 2015)  
Curtin University (481th/ QS 2015)

## GACコースと科目

Foundation	GAC Level I	GAC Level II	GAC Level III
GACプログラムの準備	英語、数学、コミュニケーション、読み書き、ITなどの基礎英語習得段階	各科目の理論を活用し、自身の応用力を向上させる段階	大学のカリキュラムを修了するために必要な体系的な学習スキルを身につける段階
ACT Academic ESL  IELTS / TOEFL	Academic English I : Listening & Speaking Skills  Academic English I : Reading & Writing Skills  Study Skills for Independent Learning  Mathematics I : Fundamentals  Computing I : Introduction to Computing for Academic Study  Business, Science & Social Science	Academic English II : Listening & Speaking Skills  Academic English II : Reading & Writing Skills  <b>Students choose 4 of the following</b>  Mathematics II : Probability, Statistics, & Finance  Computing II : Data Management  Business II : Business Studies  Science II : Scientific Principles  Social Science II : Identity & Interaction in Society	Academic English III : Listening & Speaking Skills  Academic English III : Reading & Writing Skills  <b>Students choose 4 of the following</b>  Mathematics III : Calculus & Advanced Applications  Computing III : Digital Communication  Business III : International Business Studies  Science III : General Science  Social Science III : Research Skills & Global Issues

## 国別のGAC単位容認条件

国	容認	証明局
米国	最大48単位	ACE(American Councion Education)
豪州	最大1年の基礎コースの飛び級	University Admission Center(UAC) – NSW/ACT Vocational Education and Training Accreditation Board(VETAB)
英国 & アイルランド	最大1年の基礎コースの飛び級	National Academic Recognition Information Centre(NARIC)
認められるGACの単位は学校や専攻、学年によって異なります。		



# GAC卒業後の大学進学実績

## | 2019

---

- Kim Ki-min: GAC GPA 2.3 US IOWA States University Department of Autonomous Electrical Engineering
- Number of assignments: GAC GPA 2.6 U.S.University of IOWA Autonomous Electrical Engineering Department Admission
- Lee Seung-jun: Admission to Dutch University of Twente Psychology
- Min Ji-yoon: Admission to the U.S. Department of IOWA States University Autonomous Electrical Engineering

## | 2018

---

- Kwon, Mingyu : GAC GPA 2.6, IOWA State University Psychology
- Lee, Gyuchoel : GAC GPA 2.6, The University of IOWA Business administration
- Kim, Minjeong : GAC GPA 2.3, IOWA State University International Study
- Kim, Jihoo : GAC GPA 2.0, Berkeley College
- Park, Hyeonwoo : GAC GPA 2.6, The University of IOWA Biology
- Choi, Inhye : GAC GPA 2.3, Oklahoma State University Management

## | 2017

---

- Won, Jaeyeon : GAC GPA 2.3, IOWA State University International Study
- Choi, Youngmin : GAC GPA 2.3, IOWA State University Chemical Engineering
- Lee, Hyorin : GAC GPA 2.3, IOWA State University Management
- Park, Sungyu : GAC GPA 2.3, IOWA State University Mechanical Engineering

## | 2016

---

- Cheon, Yujin : GAC GPA 2.6, The University of IOWA
- Yu, Jaeryeong : GAC GPA 2.6, The University of IOWA
- Kim, Yujin : GAC GPA 2.0, University of Michigan-Flint Biology
- Oh, Minjun : GAC GPA 2.3, IOWA State University Economics
- Song, Junseo : GAC GPA 2.6, The University of IOWA Business Administration
- Park, Jihoon : GAC GPA 2.6, The University of IOWA Accounting

## | 2015

---

- Kim, Youngmin : GAC GPA 2.3, IOWA State University
- Choi, Seongho : GAC GPA 2.0, Lewis-Clark State College
- Seo, Sanghyeok : GAC GPA 2.3, Oklahoma State University
- Lee, Jungon : GAC GPA 2.3, Lewis-Clark State College
- Kang, Junmin : GAC GPA 2.6, The University of IOWA Economics, Penn State Univ.(U Park) Transfer
- Kim, Hyojin : GAC GPA 2.3, Oklahoma State University Management, The George Washington Uni, Transfer
- Park, Suyeon : GAC GPA 2.3, Oklahoma State University, Uni. of Wisconsin -Madison Transfer
- Kim, Cheolu : GAC GPA 2.3, Oklahoma State University Economics, Uni. of Michigan-Ann Arbor Transfer
- Jang, Hyeonho : GAC GPA 2.6, The University of IOWA Chemical Engineering, Penn State Univ.(U Park) Transfer
- Jung, Yuhyeon : GAC GPA 2.0, Berkeley College Computer Science, Purdue University Transfer

## | 2014

---

- Park, Gungu : GAC GPA 2.6, The University of IOWA
- Lee, Joonggeon : GAC GPA 2.3, IOWA State University
- Han, dongsu : GAC GPA 2.3, IOWA State University Supply Chain Management, Penn State Univ.(U Park) Transfer
- Hwang, Youngjin : GAC GPA 2.0, Berkeley College Mechanical Engineering, Binghamton University(SUNY)Transfer
- Oh, sungsik : GAC GPA 2.6, The University of IOWA Economics, Penn State Univ.(U Park) Transfer
- Kim, Junhyeon : GAC GPA 2.0, Berkeley College Mangement, Penn State Univ.(U Park) Transfer
- Kim, Youngmi : GAC GPA 2.6, The University of IOWA communication, Uni. of Michigan-Ann Arbor Transfer

## | 2013

---

- Song, Yung: GAC GPA 2.6, Australia RMIT
- Jo, Jinseung : GAC GPA 2.3, Oklahoma State University
- Yun, Jungsu : GAC GPA 2.0, California State University
- Moon, Jungcho : GAC GPA 2.6, The University of IOWA Management
- Kim, Yewon : GAC GPA 2.3, Fairmont State University Nursing



# Global Junior Camp

国際的な感覚でグローバル人材を育成する  
SMEAG Global School

語学の素質がある人材を単に育成する次元から抜け出し、長期的に国内外の優秀名門大学への直接進学を目標にすることで、国際的な感覚を備えた、ワールドクラスの人材輩出を目指す国際学校です。

短期集中型のEnglish Study Programの講師によって、学生はキャンパスでの生活が管理され、短期間での英語力向上が可能となっています。

SMEAG Global School Tarlac, Philippinesから、人格教育を通じて国際競争社会に必要な英語力を身につけることができるグローバルビジョンキャンプです。

## 主催

SMEAG Global Education

## 場所

SMEAG GLOBAL SCHOOL(Tarlac)

## 期間

SUMMER CAMP : 7月中旬 ~ 8下旬(4週間/6週間)

- WINTER CAMP : 12月下旬 ~ 2月中旬 (4週間/6週間/8週間)

## コース

ESL(小学生), TOEFL/IELTS(中高生)

## 対象

小学3年生～高校1年生

## ホームページ

[www.smeagcamp.com](http://www.smeagcamp.com)







## プログラム概要

### ESL

小学3年生～6年生

小学生向けのESLプログラムでは、初級、初中級(2レベル)、中級(2レベル)に分かれスピーキングスキルを伸ばし、英語に対する自信をつけることを目標としています。

SMEAG JUNIOR ESLプログラムは、スピーキング・リスニング・ライティング・リーディングの4つのスキルを勉強しますが、基礎となるスピーキングとリスニングの能力の向上にフォーカスします。

初級	初中級 I & II	中級 I & II
<b>初級</b> 初級コースは生徒の英語力と自信を向上させることに焦点を当てています。簡単なシミュレーションを通じて実践的な英会話能力を最大化することができます。	<b>初中級 I</b> 文章の流れを理解できるレベルで英語を話すことを目指しています。さらに、グループトレーニングを通じて英語を最大限に活用しています。	<b>中級 I</b> 英語の4技能を強化することで英語スキルを強化し、自由に使用できるようにします。自立学習法を身につけることにより、学問的な学習の基盤が強化されます。
	<b>初中級 II</b> 単語と文法の使用に焦点を当てています。グループレッスンでは、英語のスキルと学習方法を効果的に学ぶことができます。	<b>中級 II</b> 学問的な英語の使用に基づいたトピックディスカッションを通じて論理的にコミュニケーションをとることが可能なレベルで英語を話すことができます。

### TOEFL/IELTS : For Grade 7 ~ 10

中学1年生～高校2年生

TOEFL / IELTSプログラムでは、語彙力とより多くの文法を習得し、英語で様々な表現ができるようになります。スピーキングとリスニングスキルに力を入れ、コミュニケーション能力を高めます。このプログラムの最終的な目標は英語でコミュニケーションを行うことに対する自信を醸成させることです。

TOEFL/IELTS 中級	TOEFL/IELTS 上級
<b>TOEFL / IELTS</b> アカデミックな内容を取り扱っており、文法、語彙、発音はもちろん、英語の4技能(スピーキング、リーディング、リスニング、ライティング)の基本を確立します。 <ul style="list-style-type: none"> <li>・英会話とディスカッションでの様々なトピックを通じたリスニング力の向上</li> <li>・自然な文章を作ることができるスピーキング力の育成</li> <li>・シンプルだが使い勝手の良い文章を書けるライティング力の確立</li> </ul>	<b>TOEFL / IELTS</b> 4技能をはじめ、ディスカッションやプレゼンテーションを通じて高度な英語を身につけます。学生はアカデミックな文章を作成し、論理的に議論し、高度な文章を作成し、さらに多種多様なジャンルの文章を理解して英語運用能力を高めます。 <ul style="list-style-type: none"> <li>・会話とディスカッションを通じて確かなリスニング力を確立</li> <li>・多彩なジャンルにも対応できる読解力の育成</li> <li>・適切な語彙、文法、正しい発音ができるスピーキング力の習得</li> <li>・多彩なジャンルにも対応できるライティング力の育成</li> </ul>

## 週間スケジュール

Week	スケジュール						
1 <sup>st</sup> week	Day 1 Acquaintance, OT / レベルテスト	Day 2 レギュラークラス	Day 3 レギュラークラス	Day 4 レギュラークラス	Day 5 レギュラークラス	Day 6 レギュラークラス	Day 7 週間テスト
	Day 8 レギュラークラス	Day 9 レギュラークラス/ 乗馬A	Day 10 市内観光/ ショッピング1	Day 11 レギュラークラス	Day 12 レギュラークラス/ 乗馬B	Day 13 レギュラークラス	Day 14 週間テスト/ Amazing Race
2 <sup>nd</sup> week	Day 15 Acquaintance, OT / レベルテスト	Day 16 レギュラークラス/ 乗馬C	Day 17 Water Park1	Day 18 レギュラークラス	Day 19 レギュラークラス/ 乗馬D	Day 20 レギュラークラス	Day 21 週間テスト/ Speech Contest1
	Day 22 現地学校訪問/ Outreach	Day 23 レギュラークラス/ 乗馬E	Day 24 ヨット	Day 25 レギュラークラス	Day 26 レギュラークラス/ ショッピング2	Day 27 レギュラークラス	Day 28 週間テスト/ Quiz Bee
3 <sup>rd</sup> week	Day 29 レギュラークラス	Day 30 レギュラークラス/ 乗馬F	Day 31 Ocean Adventure	Day 32 レギュラークラス	Day 33 レギュラークラス/ 乗馬G	Day 34 レギュラークラス	Day 35 週間テスト/ Got Talent
	Day 36 レギュラークラス	Day 37 レギュラークラス/ 乗馬H	Day 38 Inflatable Island	Day 39 レギュラークラス	Day 40 レギュラークラス/ ショッピング3	Day 41 最終テスト / Farewell Party	Day 42 卒業式/ 4/6weeks
4 <sup>th</sup> week	Day 43 レギュラークラス	Day 44 レギュラークラス	Day 45 Sand Box	Day 46 レギュラークラス	Day 47 レギュラークラス	Day 48 レギュラークラス	Day 49 週間テスト/ Speech Contest2
	Day 50 レギュラークラス	Day 51 レギュラークラス	Day 52 Water Park	Day 53 レギュラークラス	Day 54 レギュラークラス / ショッピング4	Day 55 最終テスト / Farewell Party	Day 56 卒業式/ Depart Weeks

## 一日のスケジュール

TIME	ESL (Grade 3~6)	TOEFL/IELTS(Grade 7~10)
07:10 ~ 07:30	Roll Call, Exercise	Roll Call, Exercise
07:30 ~ 08:00	Breakfast / Preparation for Class	Breakfast / Preparation for Class
08:00 ~ 08:30	Reciting Vocabulary Program	Reciting Vocabulary Program
08:40 ~ 09:30	Regular Class 1:1	Speaking Class 1:1
09:40 ~ 10:30	Regular Class 1:4	Reading Class 1:4
10:40 ~ 11:30	Regular Class 1:4	Writing Class 1:4
11:40 ~ 12:30	Regular Class 1:8(Exciting Class)	Listening Class 1:8
12:30 ~ 13:30	Lunch	Lunch
13:30 ~ 14:20	Vocabulary/Regular Class 1:1	Vocabulary/Regular Class 1:1
14:30 ~ 15:20	Grammar Class 1:4	Grammar Class 1:4
15:30 ~ 16:20	Writing Program 1:4	Writing Program 1:4
16:20 ~ 17:30	Daily Activities	Daily Activities
17:30 ~ 18:00	Rest/Taking a shower	Rest/Taking a shower
18:00 ~ 18:40	Dinner	Dinner
18:40 ~ 19:30	Writing Diary/Regular Class 1:8(Exciting Class)	Writing Diary/Listening Class 1:8
19:40 ~ 20:30	Useful expressions	Useful expressions
20:30 ~ 20:50	Snack Time	Snack Time
21:00 ~ 21:40	Self-Study	Self-Study
21:40 ~ 22:00	Roll Call	Roll Call

## OUTDOOR ACTIVITIES





## キャンプの特徴

- 01 | 01ベトナム、中国、台湾、韓国、ロシアの5カ国の学生が参加するGlobal CAMP
- 02 | 02SMEAGが運営している国際学校でのキャンプ(320人規模の新しい寮)
- 03 | TOEFL / IELTS (中高生向け)
- 04 | 24時間の管理サポート  
SA(Student Asistant)講師が生活を共にし健康管理、キャンプ生活、日記チェックなど細かなサポートをします
- 05 | コミュニケーション  
グループ活動を通じて視野を広げコミュニケーション能力を身につけることができます
- 06 | 豊富なアクティビティ  
Aqua Planet, Ocean Adventure, Inflatable Island, Folk Village訪問, ヨット, 乗馬体験, ボランティア, ショッピングモールなど
- 07 | ボランティア活動  
現地の子供達と一緒に時間を過ごし物質的な支援をするだけでなく、楽しい時間を一緒に過ごしお互いの心に残る貴重な体験、子ども達の輝く笑顔に出会うこと活動に従事します。
- 08 | キャンプの様子をSNSなどを通じて臨時更新
- 09 | バランスのとれた栄養満点の食事
- 10 | 寮内は男女別にフロアが分かれており異性エリアへの立入禁止
- 11 | 深夜・早朝時に急患が出た場合は常駐の看護師、警備員、ドライバーが対応
- 12 | Clark Medical Cityと連携した医療体制

## INDOOR ACTIVITIES



SMEAG第5キャンパス

# MELBOURNE



## SMEAGメルボルンで英語力向上&インターンシッププログラムをしよう!

- オーストラリアビザに関与するIELTS スコアの取得
- カレッジ、専門学校、大学進学に特化したEAPコース (EAP1&EAP2)
- インターンシッププログラムの提供

### 周辺情報

SMEAG第5キャンパスが位置するメルボルンは、人口400万人が住むオーストラリア第2の都市です。メルボルンは国際文化と教育の中心地であり、130の文化と150の言語が入り混じる国際色豊かな都市です。この素晴らしい生活環境は、メルボルンがエコノミスト誌によって7年連続で世界で最も住みやすい都市として選ばれました理由でもあります。世界各国から多くの学生がメルボルンを留学先として選んでいます。

### 宿泊施設

- 学生寮
- 学生スタジオ
- ホームステイ

### 施設・サービス

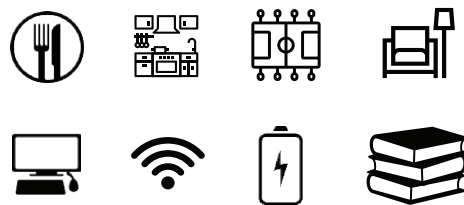

### プログラム



### ホームページ

[www.smeag.com.au](http://www.smeag.com.au)





MELBOURNE



Lecture Room



Discussion Lounge



Main Lobby

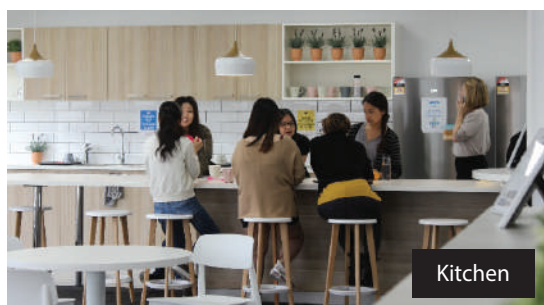

Kitchen

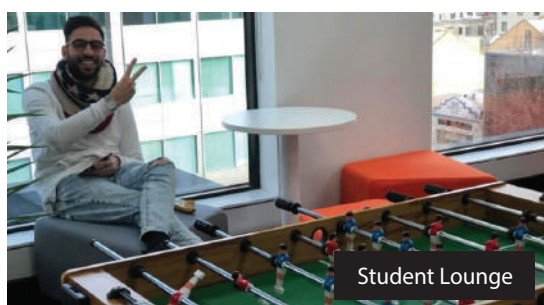

Student Lounge



Computer Room



SMEAG Students



# Offered Courses

## 般英語コース

すべての生徒に必要な英語スキルが身に付くよう、授業構成されています。スピーキング、リスニング、リーディング、ライティング、ボキャブラリー、イディオム、文法、発音、流暢さなど、日常生活に必要な英語スキルの向上をサポートします。

## EAP1&EAP2

この進学準備コースでは、大学や専門学校で必要とされる4技能（スピーキング、リスニング、リーディング、ライティング）をアカデミックな内容で学びます。

アカデミックな英語力および語彙力の向上、自分の意見を含むエッセイの書き方、文章の要約方法などのスキルを確実に身につけていきます。

## IELTS準備 / 復習コース

IELTS準備コースは、テスト構成を理解した上で問題を解く方法、ヒントや実践的な場面を提供し、目標スコアに到達するような試験の準備をしています。

IELTS復習コースでは、週初めに模擬テストをし、弱点を把握した上で、実践的かつその弱点に焦点を当て強化して行きます。

### ● 開講日程

般英語 & IELTSコースは毎週月曜日  
EAPおよびコースは入学日あり

### ● 就学期間

般英語 & IELTSコースは最低2週間～  
EAP: 5週間または10週間

### ● 日の時間: 6時間

通常クラス(4時間)  
選択クラス(2時間)

## プログラム運用キャンパス

Cebu Philippines	Tarlac Philippines	Melbourne Australia	Seoul Korea
		5th Campus Melbourne	

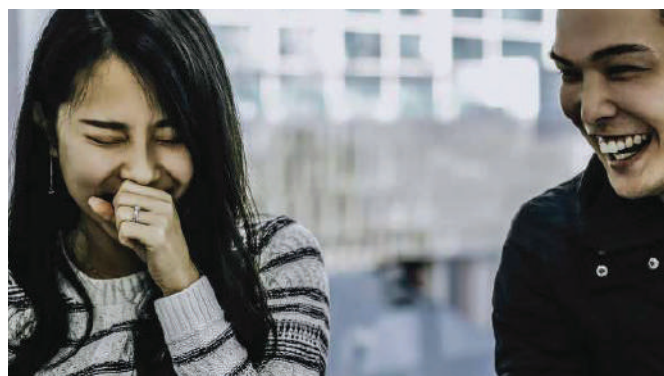





### プログラム概要

概要			GENERAL ENGLISH	EAP	IELTS PREP / REVIEW	CAMBRIDGE FCE / CAE
通常コース	午前	8:30 – 10:30	GENERAL ENGLISH	EAP	IELTS PREP / REVIEW	CAMBRIDGE FCE / CAE
	夜間	17:00 – 19:00				
	午前	10:30 – 11:00	BREAK TIME			
	夜間	19:00 – 19:15				
	午前	11:00 – 13:00	GENERAL ENGLISH	EAP	IELTS PREP / REVIEW	CAMBRIDGE FCE / CAE
	夜間	19:15 – 21:15				
短期コース		13:30 – 15:20	English@Work・English for Hospitality・Intensive Writing・Speaking Bootcamp・News Corner			
レベル			Elementary to Advanced (5 levels)	Intermediate to Advanced	Intermediate to Advanced	FCE / CAE
授業時間			20 contact hours	20 contact hours	20 contact hours	20 contact hours
期間			2–52 weeks (10 weeks per level)	10 weeks per level	10 weeks per level	10 weeks per level
授業規模			Maximum 18 students / Short courses 8 students			
開講日						
入学条件			なし	EAP 1: IELTS 5.0 以上 EAP 2: IELTS 5.5 以上	PREP:IELTS 5.0 以上 REVIEW:IELTS 5.5 以上	FCE：IELTS 5.0 or above CAE：IELTS 5.5 or above

### SMEAG English の特徴

#### 1 週間に最大30時間の学習可能

20時間の通常クラスに加えて、10時間の無料アカデミックショートコースの受講が可能です。効率よく、スマートに英語力向上ができるような学習プランが組まれています。アカデミックショートコースにはビジネス英語、ニュースコーナースピーキングブートキャンプなど内容が盛りだくさんです。

#### 2 学生に合わせた学習プラン

第1週終了後、講師と15分間面談を行い、学生に個別の学習計画を提供します。PSP(Personalized Study Plan)によって、生徒の弱点を明確化し、克服することによって、効率よく目標を達成することができます。

#### 3 中間レポート＆終了レポート

学生は、就業期間中の学業の進捗を評価するための中間レポートと修了時の修了レポートを受け取ります。これによってコース開始から終了までの期間、英語学習へのモチベーション維持及び英語力の向上を確認することができます。

# インターンシッププログラム

インターンシッププログラムは、オーストラリアで実務経験を積み、グローバル人材としての力量を強化したい方に最適化されたプログラムです。このプログラムでは、希望する職種と関連体系的な業務知識と現場経験を積むことができるのはもちろんのこと、業界の専門家と一緒に働いて交流することによって、新たな社会的ネットワークを形成することができます。教室内では学べないオーストラリアの文化と生活を体験しながら、業務に関連する実用的な英語力の向上も期待できます。

入学時のレベルに応じて、「4週間+インターンシップ」、「8週間+インターンシップ」または「12週間+インターンシップ」の組み合わせでパッケージを選択できます。インターンシップ開始前にSMEAGで就学することで、オーストラリアでのインターンシップが価値あるものになるようにします。



## ホテルインターンシッププログラム

- ・オーストラリアにある4-5星ホテルでのインターンシップ
- ・就業可能期間: 6ヶ月
- ・ワーキングホリデービザ所有者対象
- ・IELTS 5.0以上またはそれに相当する英語力
- ・オーストラリアの労働基準に沿った有給インターンシップ



## プロフェッショナルインターンシッププログラム

- ・オーストラリアの企業でインターン
- ・就業可能期間: 3ヶ月
- ・ワーキングホリデービザ、観光ビザ、学生ビザ所有者対象
- ・IELTS 5.0以上またはそれに相当する英語力
- ・現地企業での労働体験



## オーペア/デミペアプログラム

- ・オーストラリア文化の習得
- ・オーストラリア家族との生活体験
- ・滞在先提供
- ・ワーキングホリデービザ所有者対象

**SMEAGメルボルン  
で英語学習だ  
けでなく就労経  
験もませんか？**



# 宿泊施設情報

## I 学生寮

場所	サウスヤラ - 733 Punt Road, South Yarra シティ - 38 Howard Street, North Melbourne
アクセス	バス、トラム、電車、徒歩
キャンパスまでの所要時間	サウスヤラ：トラムで約20分もしくは電車で10分 シティ：徒歩で約15分もしくはトラムで約10

■ こちらの情報はOzihouse提供



## I 学生スタジオ

場所	ベルシティ - 205 Bell Street, Preston, VIC 3072
アクセス	バス、トラム、電車
キャンパスまでの所要時間	トラムもしくはバスで約35分 電車で約25分

■ こちらの情報はLaStudent8提供



## I ホームステイ

場所	全てのホームステイ先はゾーン1内に位置
アクセス	バス、トラム、電車、徒歩
キャンパスまでの所要時間	平均30分～1時間

■ こちらの情報はOsihouse提供



# GEORGIAN COLLEGE



## 高校の成績でカナダの大学へ行こう!

### ● 「協同組合 (co-op)」プログラムの提供

ジョージアン大学は1967年に設立され、経験豊富な業界の専門家から学ぶ機会を提供する「協同組合 (co-op)」プログラムを取り扱うカナダ初の教育機関になりました。現在、さまざまな業界の大手企業と提携しています。

### 周辺情報

ジョージアンカレッジがあるバリーは、シムコー湖周辺の素晴らしいビーチに囲まれている都市であり、自然にやさしい公園と丘、幻想的な自然の光景を鑑賞することができる、オンタリオ州内で最も有名な観光都市の一つです。フレンドリーなカナダ人のコミュニティで文化体験と専門的なキャリア開発をすることができる最適の場所です。

### 인기 전공

Department of  
Acupuncture

Department of  
Nursing Science

Veterinary  
Medicine

Department of  
Optometry







ONTARIO



Sadron Centre



Georgian College Residence



Study Lounge



Classroom



Student Lounge



Theatre

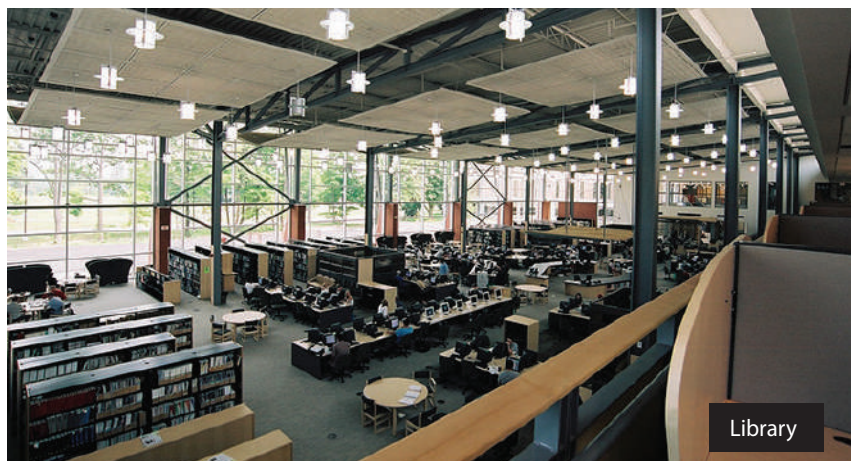

Library



## Georgian College PATHWAY PROGRAM

SMEAG Global EducationではGeorgian大学と協同でMOUを行なっています。MOUには2つの過程があります。Georgian大学はカナダのオンタリオ州で最も長い歴史を持つ大学で、1967年にオンタリオの大学システムが形成される時に設立されました。今も高い就職率に優れた評判を持つ大学です。

カナダ最大の生協プログラムを備えており、ジョージアン大学の学生はオンタリオ州の大学生の中で最も生協プログラム(5,000人以上)に登録しています。卒業後の就職率90%を誇る本大学は、国際学生に優れた英語の習得環境を提供し、卒業後の就職や海外移住を最大限サポートしています。

- **こんな方におすすめ**  
海外移住を考えている方  
高い英語力を習得したい方
- **入学日**  
毎週月曜日
- **受講期間**  
12週間以上
- **授業時間**  
通常授業 8コマ (360分)  
特別授業 2コマ (90分)

### プログラム運営キャンパス

Cebu Philippines			Tarlac Philippines	Melbourne Australia	Seoul Korea
1st Campus Sparta	2nd Campus Classic	3rd Campus Capital			



### DAILY SCHEDULE

07:30~09:00	Breakfast
08:40~09:25	1:1 IELTS SPEAKING A
09:30~10:15	1:1 IELTS SPEAKING B
10:25~11:10	1:1 IELTS WRITING A
11:15~12:00	1:1 IELTS WRITING B
12:00~13:00	Lunch
13:00~13:45	1:4 IELTS READING A
13:50~14:35	1:4 IELTS READING B
14:45~15:30	1:8 IELTS LISTENING A
15:35~16:20	1:8 IELTS LISTENING B
16:30~17:15	Classes for academic purposes A
17:20~18:05	Classes for academic purposes B
17:30~19:00	Dinner

### Comparing IELTS and the CEFR

Common European Framework of Reference(CEFR)		CEFR		ESL by Cambridge
Proficient user	C2	220		C2 Proficiency
		200		
	C1	180		C1 Advanced
	B2	160		B2 First
Independent user	B1	140		B1 Preliminary
	A2	120		A2 key
Basic User	A1	100		Flyer
				Mover
				Starter

\* Common European Framework (CEFR): English-speaking learners in countries where English is not spoken as their first language. It defines the level to increase the clarity of the assessment and is currently used as the standard for English evaluation around the world.





## プログラム概要

プログラム		EAP Program
授業	通常授業 (義務)	1:1 IELTS Speaking A
		1:1 IELTS Speaking B
		1:1 IELTS Writing A
	集中英語授業	1:1 IELTS Writing B
		1:4 IELTS Writing A
		1:4 IELTS Writing B
		1:8 IELTS Listening A
		1:8 IELTS Listening B
		Writing Skills ・ Vocabulary
	特別授業 (任意)	Exploring post-secondary options ・ Optional college credit
特記		※通常授業、集中英語授業は100%義務受講あり

## 卒業後の進路

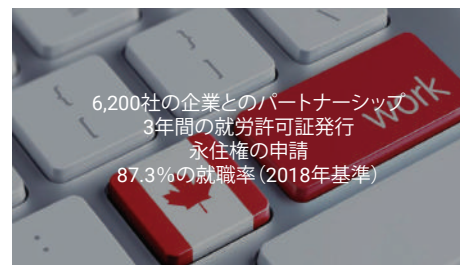

## Georgian College の専攻

電気工学	建築学	土木工学	機械工学	料理学科	コンピュータープログラマー
就職率96% 平均年収 \$72,790CAD	就職率96% 平均年収 \$60,960CAD	就職率95% 平均年収 \$65,810CAD	就職率83% 平均年収 \$70,278CAD	就職率75% 平均年収 \$36,351CAD	就職率96% 平均年収 \$84,787CAD

# SMEAG ACTIVITIES

C E B U

## Bohol Day Tour

The Bohol Day Tour takes you on a memorable and fun-filled trip to Bohol's tourist attractions such as the world-renowned Chocolate Hills. Also meet the cute tarsiers, the world's smallest primates.



## Oslob Day Tour

Experience swimming with the friendly giant whale sharks! Whale shark is the largest fish in the world. They are completely safe for humans and often do not respond to people swimming near them. After whale shark watching, you will visit the magical waterfall named Tumalog. Just like in the movie Avatar, multiple layers of waterfalls look like curtains of water from below.



## Safari Tour

Cebu Safari and Adventure Park is located in the municipality of Carmen which is about a two-hour drive from Cebu City. You can either ride safari trucks to see zebras, wildebeests and other animals grazing in a savannah, or walk along terrains where black swans, pelicans, and other fowls nest. The park also has adventure activities such as zip coaster, giant swing, sky bike and many others.



## Cebu City Tour

Cebu City features a great urbanistic environment that houses historical and modern edifices. Join Our Cebu City Tour and visit many of Cebu City's historical sites and cultural landmarks, such as Magellan's Cross, Basillica del St. Nino (Church & Museum), Casa Gorordo and Tops Hill.





SMEAG functions not only as an academy that provides comprehensive and extensive English language training to its students, but it also presents them opportunities to explore the beautiful tropical destinations and visit stunning architectural wonders that Philippines has to offer. Moreover, students are given the chance to participate in various community outreach programs and experience the warmth of the Filipino culture. These activities ensure that their study with SMEAG is worthwhile and is something that they will surely remember.

## Olango Island Hopping

Jet across the Cebu Strait and explore the Olango channel, delighting in a refreshing swim and a leisurely lunch at the beautiful resort named Casa Blanca.



## Nalusuan Island Hopping

Embark on a trip to the pristine waters of Nalusuan Island. The Nalusuan Island is a marine sanctuary to all the sea creatures and to the nature lovers. You can literally reach at arm's length the abundance of marine life.



## Scuba Diving

The Philippines is jamp-packed with diverse and threatened species. It's one of the most astounding regions of biodiversity on Earth. The variety of marine life that you'll see while scuba diving in the Philippines will blow your mind! If you are thinking of getting a scuba diving license, the Philippines is undoubtedly the best place to go!



## Volunteer

You will have a richer and more meaningful experience in Cebu if you can find time to volunteer. Volunteering can help you reduce stress, find friends, connect with the community, learn new skills, and even advance your language skill.







# ACADEMIC STAFF



## MANAGERS

SMEAGには、日本、韓国、中国、ベトナム、ロシアなどの各国籍のマネージャーが学生の留学生生活をサポートしています。生活面に関して最大限サポートし、勉強に手可以帮助我们。環境を提供しています。

長い経験と卓越したスキルを備えたSMEAGのR&Dチームは、優れた教育方法、カリキュラム、システムだけでなく、学生の英語スキルを向上させるプログラムの開発にも注力しています。



## R & D



## TEAM LEADER

SMEAGでは、多数の講師を統率するシステムとして、講師を複数のチームに分け、各チームにチームリーダーを配備しています。チームリーダーを通じて、SupervisorとAcademic Directorと講師陣の意見交換や情報共有を行っています。講師の採用時には、面接や模擬授業の審査を担当します。また、講師陣に対しても教授法などの指導を実施し、SMEAG全体で常に質の高い授業を提供できるよう日々精進しています。

SA Teacherとは、Students Assistant Teacherの略で、学生の学習面をサポートしています。SAは学生の授業や講師変更の相談に乗ったり、日々の学習に関するアドバイスを提供しています。



## SA TEACHERS



## TEACHERS

SMEAGでは講師に対して、定期的に教育セミナーを開催し、講師のモチベーションを高めるとともに、授業の質の向上に力を入れています。SMEAGでの留学生活において講師と学生は最も身近な関係であるため、講師がいかに学生に対して必要な情報を提供し、学習意欲を高めていけるかということが目標達成の重要な鍵となると考えています。



## Darling Tess Borgonia-Jayme

Academic Coordinator

SMEAGにお迎えすることができて光栄です。英語を学び、人生を豊かにする手段の一つとして当校を選んでいただきありがとうございます。

英語を学習することは、多くの非ネイティブスピーカーにとっての課題ではありますが、グローバル化していく社会に対応していくためにも必要不可欠であります。

SMEAGは学生が効率よく英語学習ができるように質の高いプログラムを提供しています。当校には、生徒のニーズを理解し、自分の知識を共有する、精力的で知的な優秀な講師が揃っています。また、SMEAGを卒業後、学生が実践的な英語力を向上させることができるように多方面でサポートしています。

当校は、今後も質の高いカリキュラムや指導方法の開発を通じて、学生の目標を達成するためのプログラムづくりに邁進することを約束します。



# ADMINISTRATIVE STAFF



## 911 Team

夜間から早朝にかけての緊急事態に備えて、看護師、運転手、車、警備員が常駐されています。



## Nurse

各キャンパスのメインオフィスには看護師が勤務しているため、急な体調不良に対しても適切に処置を受けることができます。

## Housekeeper

学生は週に一度、指定した時間にお部屋のお掃除サービスを受けることができます。清掃スタッフが学生立会いの元、お部屋の掃除やシーツの交換を行います。



## Laundry Service

洗濯サービスは週3回(男性:月水金、女性:火木土)受けることができ、二日後にSMEAGのランドリースタッフにより丁寧に洗われた衣類を受け取ることができます。



## Security

SMEAGの全てのキャンパスにはセキュリティスタッフが24時間配備され、不審者の侵入を防ぎ、学生の出入りを管理しています。また、現地警察との連携の下、夜間帯にキャンパス周辺を警察官が巡視しています。



## Staffs

ビザ延長、SSP発給などの手続き業務をはじめ、独自のシステムであるE-moneyカードのチャージや生活関連に関わる様々な業務を担サポートするスタッフがいます。また、授業の出欠・成績などの学習関連の管理や、コースやお部屋の変更など学生生活全般のサポートも行っています。



# SMEAG IN MEDIA



## NHK WORLD: SMEAG Special Feature

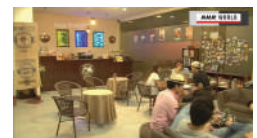
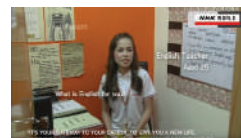

## Opening Ceremony of IELTS Resource Center in Cebu



## Study abroad in Philippines, Language Institutes in Cebu



SMEAG extends to the world  
for English education



Opening of SMEAG International  
School in Philippines and admission  
to English prestigious Universities





# Official Test 2020 SCHEDULE

MONTH	CAMBRIDGE				IELTS				TOEFL	TOEIC		ACT
	KET	PET	FCE	CAE	REGULAR IELTS		UKVI IELTS			Speaking and Writing	Reading and Listening	
					Academic	General	Academic	General				
JAN				11 Sat	4 Sat 11 Sat 18 Sat	11 Sat 18 Sat	4 Sat 18 Sat	18 Sat	4 Sat 11 Sat	12 Sun	11 Sat	
	22 Sat	22 Sat 27 Thu		8 Sat 26 Wed	1 Sat 8 Sat 13 Thu 22 Sat	1 Sat 13 Thu	1 Sat 13 Thu 13 Thu	1 Sat 13 Thu	15 Sat 29 Sat	15 Sat	15 Sat	8 Sat
		14 Sat	14 Sat	7 Sat 13 Fri	14 Sat 21 Sat	7 Sat 14 Sat 21 Sat	7 Sat 21 Sat	7 Sat 21 Sat 21 Sat	7 Sat 21 Sat	28 Sat	21 Sat	14 Sat
APR		4 Sat 30 Thu	18 Sat	18 Sat	4 Sat 11 Sat 18 Sat	4 Sat 18 Sat	4 Sat 11 Sat 18 Sat	4 Sat 18 Sat	26 Sun	19 Sun	18 Sat	4 Sat
	9 Sat 22 Fri	9 Sat 22 Fri	16 Sat	9 Sat 16 Sat 30 Sat	9 Sat 21 Thu 30 Sat	21 Thu 30 Sat	9 Sat 21 Thu	21 Thu	16 Sat	17 Sun	16 Sat	
		4 Thu 13 Sat	4 Thu 13 Sat	6 Sat 9 Tue 20 Sat	10 Wed 20 Sat	6 Sat 13 Sat 20 Sat	13 Sat 20 Sat	6 Sat 20 Sat	20 Sat	13 Sat 20 Sat	27 Sat	27 Sat
JUL	21 Tue	21 Tue	30 Thu	11 Sat 31 Fri	11 Sat 18 Sat 25 Sat	11 Sat 18 Sat 25 Sat	11 Sat 25 Sat	11 Sat 25 Sat	—	25 Sat	25 Sat	
			27 Thu	28 Fri	8 Sat 22 Sat 29 Sat	8 Sat 22 Sat	8 Sat 22 Sat 22 Sat	8 Sat 22 Sat	—	23 Sun	22 Sat	
					12 Sat	5 Sat 12 Sat 26 Sat	12 Sat 26 Sat	5 Sat 26 Sat	26 Sat	—	20 Sun	19 Sat
10 Sat	10 Sat		10 Sat	17 Sat 31 Sat	10 Sat 24 Sat 31 Sat	24 Sat 31 Sat	10 Sat 24 Sat	24 Sat	—	24 Sat	17 Sat	
	14 Sat	14 Sat	7 Sat	21 Sat	12 Thu 21 Sat 28 Sat	12 Thu 21 Sat	12 Thu 28 Sat	12 Thu	—	21 Sat	14 Sat	
2 Wed		4 Fri	1 Tue 12 Sat	2 Wed 5 Sat 12 Sat	5 Sat	5 Sat	—	—	—	13 Sun	12 Sat	

▲ 상기의 일정에 명시된 시험일자는 해당 시험기관에 의해 변경 될 수 있습니다.

# EPILOGUE

## CEBU



### Khuha Sansanee | Thailand

เคยเรียนอยู่ที่ SMEAG 6 เดือน ตอนแรกลงเรียน ESL ที่สปรต้าแคมป์เป็นเวลา 6 เดือน แต่หลังจากที่เรียนจบได้ 1 เดือนก็รู้สึกเลยว่าภาษาพัฒนาขึ้นอย่างมาก เคยเคยติดสินใจเรียนต่ออีกแค่ 2 เดือน และเปลี่ยนมาเรียน IELTS 5.5 อีก 3 เดือน ที่คลาสสิกแคมป์ เคยรู้สึกว่าเคยคิดที่จะเลือก SMEAG เพราะว่าการใช้ชีวิตความเป็นอยู่ สิ่งอำนวยความสะดวกทุกอย่างสบายมาก เพื่อนส่วนใหญ่ก็เป็นคนต่างชาติ พวกเราเลยได้ใช้ภาษาอังกฤษเป็นศูนย์กลาง เรียนก็สนุก ครูก็ใจดี อยู่ที่นี่เหมือนอยู่ที่บ้าน ถ้ามีโอกาสอยากจะกลับไปที่นั่นครับ

I studied ESL in Sparta campus for 3 months and IELTS in Classic campus for 3 months also. I really love this kind of learning environment yet I am so ecstatic since I learned a lot from this school. I encountered many brilliant educators which made a difference in my life.



### Ekaterina Aleksandrova | Russia

Здесь встретила людей из разных стран и разных культур а так же приобрела новых друзей. Благодаря опытным, открытым и добродушным преподавателям я получила опыт и знания в подготовке к экзамену IELTS а так же, повысила свой уровень разговорного английского до "Fluent". Не смотря на загруженное расписание, у меня всегда были силы и желание не пропускать занятия и узнавать больше с каждым уроком.

I have met interesting people from different countries and got new friends as well. With the help of skillful and kind teachers I gained a lot of experience and knowledge in IELTS preparation. Regardless of the tight schedule I have never felt bored or tired. In contrast, I was really curious to know as much as possible during the lessons.



### Junjie Cui | China

在这里我读的是"PRE IELTS"，每天有四节一对一课程以及四节团体课。团体课是一个认识外国同学的好机会，让你更自信的去跟同学沟通。专业的老师，也能适应多水平的教学。因为老师不懂中文，只能逼迫自己开口说英文跟老师对话。老师们都很耐心的用你能懂的简单词汇不厌其烦的更换方式或者是给你举更多的例子让你掌握这个知识。学校的换课制度也能满足我的所有需求。

Here I studied "PRE IELTS". There are four one-to-one classes and four group classes every day. Group class is a good chance to meet foreign students, so that you can communicate with them more confidently. Professional teachers can also adapt to multi-level teaching. Because the teacher does not understand Chinese, I can only force myself to speak English to talk to the teacher. Teachers are very patient to use simple words and you can understand that they go out of their way to change or give you more examples to let you master this knowledge. The school system can meet all my needs.

## TARLAC



### Mingyu Kwon | Korea

저는 필리핀 탈락에 위치한 SMEAG Global School Inc.에서 고 2,3 시절을 보냈고, 그시간은 제가 겪은 것 중 가장 기억에 남는 경험이었어요. 저는 이곳에서 학업 환경에 도움이 되며 여가생활 역시 즐길 수 있는 기회를 제공받았습니다. 또한 SMEAG School에서 생활하며 특히 커뮤니케이션 스킬에 있어 많이 성장하고 실력을 향상시켰습니다. 따라서 저는 학교의 전문적인 도움으로 아이오와 주립대학에 입학하겠다고 자랑스럽게 말할 수 있습니다.

I have spent my Senior High School years in SMEAG Global School Inc. in Tarlac, Philippines and it was the most memorable experience I have had. I was provided with opportunities that will help me improve in my studies and not to forget the leisure time. SMEAG has offered me so much in my growth and improvement especially in my communication skills. So I am proud to say that I made it to Iowa State University because of their help.



### Phạm Đức Minh | Vietnam

SMEAG là một trường quốc tế với sinh viên đến từ Việt Nam, Hàn Quốc và Philippines. Với rất nhiều chương trình giảng dạy, đây là nơi tốt nhất cho sinh viên muốn thích nghi với môi trường tiếng Anh và chuẩn bị vào đại học. Ngoài ra với một số lượng lớn giáo viên thực sự thân thiện và với kiến thức hữu ích cho sinh viên, họ luôn cố gắng hết sức để hỗ trợ sinh viên từ học tập đến cả nhân đôi sống. Họ đưa ra lời khuyên, chia sẻ câu chuyện, ... tất cả để giúp học sinh quên đi nỗi nhớ nhà. SMEAG là một nơi mà bạn nên đến để có thêm kinh nghiệm, nó sẽ là điều tốt nhất mà bạn có thể có trong cuộc sống của bạn.

SMEAG is an international school with the students from Viet Nam, Korea and Philippines. With a lot of curriculum, this is the best place for students who want to adapt English environment and prepare for university. Also with a huge number of teachers who are really friendly and helpful to student, they always try their best to assist the student from academic to personal life. They give advices, share story, ... all to help student forget their homesickness. SMEAG is a place that you should come and experience, it will be the best thing that you can have in your life.



### GUO ZHI TING | Taiwan

“我沒有想過會有這麼好玩又充實的營隊”在SMEAG營隊與台灣學習英文情形不同，夏令營讓我了解如何真正的使用英文，我們每天都有很多的活動還有課程，周末我們也準備演講，團隊比賽還有好声音比賽，在這些活動中，除了有大量說英文的機會，我也認識了很多不同國籍的好朋友，更重要的是，每一個老師都非常認真教學，我從一開始不敢講話到可以參加團隊討論，我真的很喜歡營隊的所有老師，希望可以再參加一次！

"SMEAG Camp is beyond my imagination." There is obvious difference between SMEAG Camp and studying English in Taiwan. Camp program has offered various activities and classes, in the weekend, we need to prepare speech contest, group competition and "Good Voice", I learned how to use English here. Otherwise, I met friends who have different nationalities. The most impressive thing is, all of my teachers professionally taught me to become better in my English skill. At beginning, I could not talk, but gradually, as I attended by daily classes, I was able to join group discussion. I really admire all my camp teachers. I really want to join again!



# AUSTRALIA



## Pablo Faundez | Chile



Las clases son bastante dinámicas y puedes aprender mucho más que solo gramática, puedes practicar tu dicción y eso es lo más importante para mí. La calidad de los profesores es bastante buena y solo hablan en inglés en clases por lo que te ves en la necesidad de mejorar tu inglés rápidamente.

The classes are quite dynamic and you can learn much more than just grammar, you can practice your diction and that is the most important thing for me. The quality of the teachers is quite good and they only speak English in classes so you see yourself in the need to improve your English quickly.



## Alessandro Benobile | Italy



Lorem ipsum dolor sit amet, consectetur adipiscing elit, sed diam nonummy nibh euismod tincidunt ut laoreet dolore magna aliquam erat volutpat. Ut wisi enim ad minim veniam, quis nostrud exerci turem ullamcorper vel elit, ut utamque velit. Ut wisi enim ad minim veniam, quis nostrud t wisi enim ad minim veniam, quis

In my opinion it has been a wonderful experience the staff is very well prepared, very welcoming teachers can meet different people from different nationalities, and is a great experience and to be recommended to all those who want to improve or learn English



## Bokyeong Song | Korea



처음 학교에 오리엔테이션에 갔을 때 놀라울 정도로 깔끔한 학교가 너무 좋았습니다. 떨리는 마음으로 학교시험을 봤는데 시험을 봐주시는 선생님들이 너무 친절하셔서 그 마음도 금방 기대감으로 바뀌었고 즐거운 마음으로 학원생활에 임했던 것 같습니다. 저는 영어 학원생활이 두번째인데도 첫 수업 때 굉장히 긴장했는데 적극적인 선생님의 수업으로 밝은 분위기 속에서 수업을 했어요! 최고의 어학원 SMEAG 좋은 수업과 좋은 추억을 만들어 주셔서 감사합니다

When I went to the Orientation at SMEAG, I was surprised because the school's atmosphere is so neat and clean. I had a placement test with nervousness, but I was so excited about the teachers who were conducting the exam at the school, and I immediately changed my mind about studying here and I can now enjoy the school life. I was really nervous during the first class even though it was my second English school, but our class is always energetic, enthusiastic and happy with professional and active teachers. Thank you for everything with the best lessons and memories at SMEAG.



## Maria Angelica Barrera Naranjo | Colombia



En realidad me senti super bien en este colegio, los profesores, las personas del área administrativa son muy amables en general me gusto mucho tambien las instalaciones son muy comodas y bonitas. Es también muy bueno que en las clases haya diversidad de culturas y como consejo que en un futuro no vayan a caer en el error común en los colegios

When I went to the Orientation at SMEAG, I was surprised because the school's atmosphere is so neat and clean. I had a placement test with nervousness, but I was so excited about the teachers who were conducting the exam at the school, and I immediately changed my mind about studying here and I can now enjoy the school life. I was really nervous during the first class even though it was my second English school, but our class is always energetic, enthusiastic and happy with professional and active teachers. Thank you for everything with the best lessons and memories at SMEAG.



## Natsuki Miura | Japan



少人数だった為、丁寧なフィードバックを頂けたのが良かったです。また、講師がIELTS試験管なので、採点機中んや高得点に繋げるテクニックなど、試験管にしか分からない事をたくさん学べたのも有り難かったです。夜間コースが現在のこのクラスのみという事で、静かで集中しやすい環境で勉強することが出来た点でも、このクラスで学べて良かったなと思いました。ありがとうございました。

Because it was a small group, it was good that I got polite feedback. Also, since the teacher was IELTS examiner, I was also unlikely to have learned many things that only the examiner can understand, such as scoring how to mark and techniques that can lead to high scores. I thought that it was good to learn in this class, even though I could study in a quiet and easy-to-focus environment because the night course is now only this class. Thank you very much.

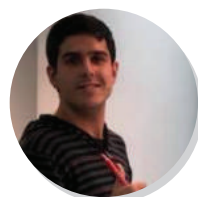

## Agustin Belen | Uruguay



He tenido una muy buena experiencia honestamente, me he dado cuenta de lo importante que son las clases y lo práctico que pueden ser en el día a día y sin duda que ha sido gracias a los profesores.

I have had a very good experience honestly, I have realized how important the classes are and how practical they can be on a day to day basis and without a doubt that it has been thanks to the teachers.

# Rules And Regulations | CEBU



## General Provisions

### 1. Designation

The official name of the school is SMEAG GLOBAL EDUCATION 1st Campus shall be referred as SPARTA, 2nd Campus shall be referred as CLASSIC, 3rd Campus shall be referred as CAPITAL, 4th Campus shall be referred as GLOBAL SCHOOL, 5th Campus shall be referred as MELBOURNE, 6th Campus shall be referred as SMEPACE.

### 2. By laws Agreement

Students must sign the agreement of academic and admin part before they start their course at SMEAG GLOBAL EDUCATION. By signing the agreement, the student agrees to observe all the rules and regulations.

### 3. Studying lifestyle

Students can live freely as long as the student keeps the school regulations. Before coming here, students should have a travel insurance or international student insurance in order to maintain safety. SMEAG is not liable for damages due to non-existence of insurance.

### 4. Refunds after expulsion

No refund will be made in case of expulsion due to improper demeanor of students.

Deposit will not be refunded in case of expulsion during the last week of enrollment and the deposit will be donated with student's name.

### 5. Responsibility

The school is no longer responsible of the student after their graduation or expulsion.

### 6. Registration and Extensions

6.1 There will be one time non-refundable \$100 registration fee

6.2 5 days (excluding legal holidays) after the application, an invoice will be presented. The tuition and dormitory fees must be paid in full, two weeks before the start of the enrollment.

6.3 In case of extension, students must inform the administration office and apply at least 4 weeks in advance of their graduation date. Payment must be submitted 2 weeks prior to the first day of extension. Failure to pay their tuition fee 2 weeks in advance will result to automatic cancellation of their application.

6.4 After the registration and before the start of study, the departure date can be changed once only.

Succeeding changes will have a service charge of \$100, but the dormitory or study period cannot be changed.

6.5 Tuition fee can not be forwarded and transferred.

6.6 Students are responsible for the additional costs of services below:

a) Visa extension fee : Visa extension fee should be paid to Philippines Bureau of Immigration depending on the duration of stay in the Philippines. Students should pay the full amount in advance.

b) SSP fee (Special Study Permit) : In order to get a certification to maintain student's legal status and to study in the Philippines.

c) ACR I-CARD issuance fee : I-CARD is an identification card issued by the Philippines Bureau of Immigration to foreigners from other countries staying in the Philippines in order to strengthen the supervision of foreign tourists and prove the identity of foreign visitors.

d) Course and Dormitory change fee : Extensions, changing courses or dormitory may incur additional charges in accordance with the provisions stated by SMEAG.

e) Others : Travel, medical costs, telephone costs, electric & water bill and personal allowance are the sole responsibility of the student.

6.7 Students are required to write on the application any allergies, medical conditions or disability for the protection of the school and other students. In case of extreme medical conditions, SMEAG reserves the right to refuse the application.

### 7. REFUND POLICY

#### 7.1 Pre-departure

a) Students may receive a full refund if they cancel at least 2 weeks prior to their scheduled departure date.

However, the registration fee will not be refundable.

b) 2 weeks - 4 days prior to the scheduled departure : Students who cancel their registration will be refunded for 2 weeks of room and boarding fee.

c) 3 days prior to the scheduled departure : Students who cancel their registration will be refunded for 1 week of tuition fee and 4 weeks of dormitory.

	Registration	Dormitory fee	Tuition fee
Cancellation before 14 days	No refund	All amount refund	All amount refund
Cancellation before 4 days to 14 days	No refund	All amount refund except 1 weeks	All amount refund
Cancellation before 3 days	No refund	All amount refund except 1 weeks	All amount refund except 1 week

#### 7.2 After departure

a) If students want to cancel upon arriving at SMEAG, all amount will be refunded except 2 weeks of tuition fee and 8 weeks of dormitory fee.

b) After starting the study period, refund is available in a 4 week basis and 60% will be refundable.

c) All refund amounts will be processed within 30 days and given by SMEAG

d) If students are absent for 3 weeks from opening date, without advance notice, no refund will be given.

e) If students arrive later than the opening date or absent from classes, no refund and make-up class will be given.

Cancellation request period	Tuition refund	Dormitory refund	Remarks
Within 50% of scheduled stay	60% of refund in a 4 week basis	60% of refund in a 4 week basis	In case of inevitable circumstances (ex. Student's illness, immediate family members death, etc.) SMEAG will refund 50% of the student's tuition cost regardless of the notice date (Medical certificate will be required)
After 50% of scheduled stay	No refund	No refund	

f) In case when students enroll more than 12 weeks for a guarantee course, they can get 60% of the refund for the exceeding period of their enrollment after they take an official exam.

### 8. Holding Period Policy

8.1 Holding will be available if there are more than 4 weeks remaining in the enrollment period.

8.2 SMEAG will deduct 2 weeks (tuition and board) from the total duration and students can restart within 6 months.

8.3 VISA extension fee and SSP issuance fee will not be refunded. In case the students need a VISA extension or SSP issuance (valid for 6 months), it is the student's responsibility to reapply.

8.4 Dormitory choice will be subject to availability.

8.5 Pick-up service will not be available.

### 9. Disclaimer Policy

9.1 SMEAG or its agents shall not be liable for cancelled or delayed flight schedules due to a natural disaster.

9.2 SMEAG is not liable for any accidents outside of its premises without the permission of SMEAG.

9.3 VISA extension fee and SSP issuance fee will not be refunded. In case the students need a VISA extension or SSP issuance (valid for 6 months), it is the student's responsibility to reapply.

9.4 Classes are held 5 days a week. However, SMEAG will not compensate for Philippines holidays, temporary holidays and special holidays.

9.5 SMEAG has the authority to change its prices to adhere to the 10% (6 months) exchange rate and tax increase in accordance with the relevant laws of the Philippines government. If necessary, SMEAG can change the opening date or course curriculum & program for better quality of study.

9.6 SMEAG has the right to expel students who break the rules and regulations of the school. Students who have absences without permission, commit acts of violence, bad attitude will be on grounds for expulsion to maintain a positive academic atmosphere.

9.7 If students lead a meeting or gather a group for bad purposes and would cause SMEAG for damages, SMEAG has the right to expel those students without any warning and ask for a compensation.

9.8 When students are expelled, SMEAG can relay the result to their parents and agents.

## Academic Policy

### 1. Class Attendance and Class Changing

1.1 SMEAG has the sole discretion to arrange students' class and teachers. Students can't make objections without reasonable cause.

1.2 Students must be in their classrooms within 5 minutes after the bell, otherwise they will be marked as absent.

1.3 In order to maintain professionalism in the classroom, we ask students to refrain from wearing short skirts or shorts and/or flip flops.

1.4 Students are allowed to change classes once in every 2 weeks. If students want to change the class, he/she must fill out a change of class form with Students Assistant (SA) teachers on Thursday until 6PM. Priority for teachers will be decided in consideration of attendance, warnings and study duration. Students can start their reassigned schedule the following week on Monday.

1.5 If there is a problem with a class due to a labor strike, unexpected circumstances or absences/ early dismissal/ tardiness of teachers, a substitute teacher will be provided.

1.6 It is only possible for students to be absent due to sickness, changing of flight, receipt of postal package with manager's permission in advance. The students will be required to submit an objective data, such as doctor's certificate or postal receipt.

1.7 There will be a charge of 500 pesos for course changing after students start their course in the school, and when it is not scheduled registration in advance.

### 2. Sparta Class and Weekly Mock Test Attendance

2.1 All students who arrive at SMEAG must be in accordance with the provisions of each campus and attend morning and evening Sparta classes.

2.2 If a student's attendance ratio is below 90% during the whole study period

a) 1st Center SPARTA Campus : Mandatory attendance during the whole study period.

b) 2nd Center CLASSIC & 3rd Center CAPITAL Campus : Mandatory attendance during the first 4 weeks.

2.3 Sparta class will start from the evening on the 2nd day.

2.4 All SMEAG students must take a weekly mock test (PROGRESS TEST, CAMBRIDGE, IELTS, TOEIC, TOEFL) in accordance with the regulations of each campus.

2.5 Students who fail to take a weekly test are subject for a warning based on SMEAG academic regulations.

### 3. SMEAG Graduate Certificate

A graduate certificate will be given to students in their last week who have attended more than 80% classes. If the attendance ratio is below 80%, a graduate certificate will not be issued.

## Admin Regulations

### 1. Dormitory Regulations

1.1 Dormitory room assignment is a unique privilege of SMEAG. All students must stay in the assigned room unless there is an acceptable valid reason for change.

1.2 Students who wish to change their rooms due to personal reasons will be charged 500 pesos. (For chance of campuses, 500 pesos will be charged from the 2nd attempt to change)

1.3 All students must reside in dormitory upon arrival at SMEAG and sign the dormitory agreement form. Failure to abide by the rules and regulations of the dormitory agreement may result in expulsion.

1.4 Personal toiletries will not be provided by SMEAG and is the responsibility of the student.

1.5 If an SMEAG employee has been accused of theft, SMEAG will not be held liable until after a thorough investigation by authorities has been made.

1.6 All furniture is the sold property of SMEAG. Students who damage any property or remove them from the school will be held responsible for full reimbursement.

1.7 Cooking and eating food are prohibited in dormitory room and public space in order to prevent fire problem, or harmful insect and these behaviors can result to a warning and expulsion. Student can eat in the dining area or canteen only

### 2. Deposit Regulations

2.1 Upon arrival at SMEAG, an initial 3,000 pesos of room deposit must be made in order to protect the property of the school and 100% amount is refundable if there is no problem.

2.2 P300 key deposit must be made upon arrival, since we have to change the door lock when student loses a room key. If students don't lose the key, 100% of the amount is refundable.

2.3 P200 of E-Money Card deposit must be made upon arrival. E-Money Card deposit will be refundable if students return the key.

2.4 Students are responsible for paying water and electric bill at the end of every month. Electric bill will be made by members of the room depending on usage amount. Water bill will be charged 10 pesos per day. Students can check the electric meter when they are assigned in a room.

### 3. Curfew and Visit Regulations

3.1 All students must strictly adhere to the curfew regulations.

a) 1st Center, SPARTA Campus : Exiting the campus ground is strictly prohibited during weekdays. On Friday, students are allowed to go out and must return by 09PM. On weekends or holiday, students must return to campus by 11PM.

b) 2nd Center, CLASSIC Campus : weekday curfew time is 9PM to 5AM and weekend & holiday curfew time is 11PM to 5AM.

c) 3rd Center, CAPITAL Campus : Curfew time is 11PM to 5AM regardless of weekday or weekend.

d) Students who wish to go out or stay-out with acceptable reason will be approved by managers with permission (In case of SPARTA Campus)

3.2 Students are strictly prohibited from entering the opposite gender's room. This will cause immediate expulsion from the school if they cross the red line.

3.3 Outside visitors are strictly checked by SMEAG security guards. Even though they get a permit to enter from SMEAG, they are not allowed to enter the dormitory.

### 4. Alcoholic Drinking & Smoking Prohibitions

4.1 Bringing liquor/alcoholic beverages inside the campus is strictly prohibited. Violent behavior, vandalism, disturbance of peace or fights after drinking will result to warning or expulsion according to the regulations of SMEAG.

4.2 In order to keep a pleasant dormitory environment and prevent the risk of fire, smoking is only permitted in designated areas. If a student is caught smoking in the room or throwing away the cigarette butts, it will result to a warning and they will be charged 1,000 pesos as penalty.

### 5. Cleaning & Laundry

5.1 Housekeeping service will be provided once a week and beddings will be changed when the room is being cleaned. If there is a proper reason, students may ask the office for a change of beddings.

5.2 Laundry service will be provided every two days. Laundry drop off and pick up is available in a designated area and time. If there are delicate or expensive clothes, laundry can be rejected and SMEAG is not responsible for any color damage or alterations. Any lost or damaged items will be reasonably compensated.

### 6. Warning, Penalties and Grounds of Expulsion

6.1 Students will be expelled without a warning if they enter the opposite gender's room, or is caught drinking in rooms, or damage the pride of SMEAG with any improper reasons.

6.2 Students will receive warnings and be on grounds of expulsion if their attendance rate is less than 50%, cause managers. All final decisions will be made by SMEAG.

6.3 excessive noise inside the campus, or commit violent acts towards each other threatens

6.3 Receiving 5 warnings will result in expulsion.



# Dormitory Rules and Regulations | TARLAC



## Dormitory Rules and Regulations

1. To become a healthy citizen, contribute to society, love to each other and be cooperative.
2. To create an atmosphere that can be dedicated to promoting education and providing a foundation for self-realization.
3. To build an upright personality through dormitory life by learning to care for each other and be considerate of the feelings of others.

### (4 pride of SMEAG International Students)

- One. We have grand possibilities.
- One. We have faith in certain victory.
- One. We have a compassionate warm heart.
- One. We have a true sense of caring and respect for each other.

\* SMEAG Global School enforces the following dormitory rules and regulations for every student to abide by.

### 1. Basic Dormitory Guidelines.

The dormitory is a place for students to improve and form a good moral character, thus, the following regulations must be followed to maintain peace and order to create the best learning environment;

- 1-1 Every student in the dormitory should be proud of being in SMEAG Global School and do his or her best to improve both academic ability and good moral character.
- 1-2 Every student is required to fulfill his or her roles as a student and does not ask for any exceptions.
- 1-3 Every student should cultivate cultural awareness of citizens by keeping order lines and do his or her best not to cause other students any inconvenience.
- 1-4 Every student must not damage the facilities of dormitory and use them with good care.
- 1-5 Every student must understand and comply with the dormitory rules and regulations and also follow the instructions of a dormitory manager.
- 1-6 Every student should respect each other and greets with smile and also has to be polite to the dormitory employees.
- 1-7 Every student must show a warm spirit of comradeship and teamwork by thinking of 'we' first rather than 'I' and be the first one when others are in need of help.
- 1-8 Every student is expected to use positive language and be polite and kind to school employees, parents, visitors and classmates.
- 1-9 All the facilities and equipment of the dormitory belong to the school property, thus, if a student ever happens to destroy any of those, he or she will be asked to compensate for its loss.
- 1-10 Any gathering or entertainment without permission is not allowed. Smart phones, netbooks, cartoons, pornographic photos and fantasy novels which have possibilities of hindering the learning environment cannot be carried and disseminated inside the dormitory.
- 1-11 It is not allowed to cook in any place in the dormitory.
- 1-12 In order for every student to have sound sleep and heighten the efficiency of learning, things which can disrupt others must be avoided such as having a chat, walking around, doing the laundry and taking a shower after 22:00.
- 1-13 Running and heavy walking are not allowed in the dormitory.
- 1-14 It is not allowed to walk around the dormitory wearing underwear.
- 1-15 Every student must wear complete school uniform while in classes and also be in neat clothes while sleeping.
- 1-16 Room arrangement will be planned by a manager every semester.
- 1-17 Every student is not allowed to use his or her mobile phone during the week. The phones will be given to students every Friday at 22:00 and be surrendered again every Sunday at 22:00. If this rules is not kept, a student will be imposed with penalty points and will be grounded on the weekend. (In case of a holiday, the phone will be given the day before at 22:00)
- 1-18 It is absolutely banned to drink and smoke inside the campus.

### 2. Personal hygiene and healthcare

- 2-1 Every student is anticipated to take a shower everyday and maintain neat hair in order not to cause other people unpleasant feelings.
- 2-2 The bedding should be washed and changed regularly to observe cleanliness.
- 2-3 Be punctual with meal times and do not skip meals.
- 2-4 In case of emergency, report it to a school staff immediately.
- 2-5 To stay physically fit, every student is expected to live a well-regulated life and exercise.
- 2-6 Every student should get enough sleep in order not to harm his or her health.

### 3. Living in a dormitory room

- 3-1 The first priority of a room is to take a rest and sleep; therefore any act of disturbance such as parties is prohibited.
- 3-2 All the facilities in the room like cabinets, beds, and trashcans should not be damaged in any case.
- 3-3 Every student should always check the facilities such as air conditioner and furniture. If anything damaged is found, report it to the school maintenance for fixing.
- 3-4 It is not desirable to throw any garbage out of the window. (Do not try to force the mosquito net to open the window)
- 3-5 It is banned to bring any food (noodles, pizza, fast food and cake) inside the room to maintain cleanliness of the room. (Food must be kept in a container at a designated area)
- 3-6 The cabinet has to be locked all the time. If a student needs to keep his or her money or valuables with a manager, he or she might ask for it.
- 3-7 The lights in the room should be switched off at 23:00 to sleep
- 3-8 The air conditioner and the lights should be turned off when going out. (If not, penalty points will be given)
- 3-9 No visitors (classmates or friends) are allowed to be in the rooms.
- 3-10 Every student is required to buy his or her own toiletries and never to other's.

### 4. Using the student lounge

- 4-1 Take good care of the facilities (microphones, remote controls and speakers) in the lounge and never destroy them.
- 4-2 Every student should strictly follow the time schedule of the operating hours.
- 4-3 When going out of the lounge, the lights, air conditioner and electronic equipment must be turned off.
- 4-4 It is banned to bring any food inside the lounge.
- 4-5 Every student must keep an eye on his or her valuables. (Management will not be liable for any losses)

### 5. Laundry guide

- 5-1 The laundry should be put in a personal basket and placed in front of the room in accordance with the laundry time schedule (before going to school).
- 5-2 Every student should put a name tag on his or her personal clothes in order not to be mixed with others.

### 6. Sleeping out and going out

- 6-1 It is strictly restricted to sleep out and go out in order to build up good learning environment and maintain an orderly community life.
- 6-2 It is only allowed to go out on the weekend and holiday in accordance with the shuttle schedule.
  - \* Going out is impossible if a student cannot follow the shuttle schedule. If a student ever happens to be late for the schedule, he or she will be given penalty points.
- 6-3 It is not allowed to wear slippers when going out, every student must wear a pair of shoes and be in neat outfit.

### 7. Roll call

There are "Morning Roll Call", "Night Roll Call" and "Special Roll Call".

- 7-1 The morning roll call starts at 6:40. If a student is late or skips it, the penalty points will be given and the student will be grounded.
- 7-2 The night roll call starts at 22:00.
- 7-3 When attending the roll calls, every student should wear training suit.
- 7-4 The special roll call can be carried out anytime upon the decision of a dormitory manager.

### 8. Preparation for entering a school dormitory

- 8-1 Beddings are provided.
- 8-2 Clothes: Every student should have at least 4 pairs of clothing.
- 8-3 Personal toiletries: Shampoo, soap, tooth brush, tooth paste, towel, lotion, cup and toilet paper
  - ⊗ Additional purchase could be done in both Korean and local groceries nearby SMEAG Global School.
- 8-4 Learning materials: if needed, prepare personal storing device like a USB.
- 8-5 Cash or debit card: any card which has VISA mark is possible.
- 8-6 A pair of house shoes/slippers which causes little sound when walking)
- 8-7 Personal laundry baskets are provided.
- 8-8 Using electronic devices for learning and mobile phones (on a day-off only) is possible but be cautious with the risk of loss.
- 8-9 Prohibited items
  - ① Electronic item such as fans, irons, electric blankets, lamp, lantern and iron products or inflammables like heaters, matches and lighters.
  - ② Cartoons and unsound books etc, which are not related to learning.
  - ③ Big things which have to be put on the floor and can infringe the lives of others (bookshelves, clothes box and table etc.)
  - ④ Any kind of gambling cards (Hwatoo화투) and deadly weapons
  - ⑤ Awns or screw drivers which can destroy the texture of ceiling

### 9. Disciplinary Regulations

#### A. Reward

division	contents
2 points	Can be given by managers.
1 point	Can be given by SA teachers (Giving more than 5 points is impossible within a week)

#### B. Punishment

division	contents
	① Being accused of an assailant of school violence and needing to be isolated from a victim. ② Drinking, smoking and taking hallucinogens or similar drugs. ③ Committing sin against the status of students accordingly damaging the reputation of the school. ④ When defying teachers and school staff with insulting words and not listening to their instructions. ⑤ Deliberately damaging the facilities of dormitory. ⑥ Extorting other's money and valuables. ⑦ Causing a fire because of carelessness. ⑧ Being involved in sexual abuse
-5 points	① Being involved in scandalous affair and damaging dignity as a student. ② Trespassing on the dormitory of opposite sex. ③ Inciting other students and instigating a rebellion against school operation policy ④ Not attending classes but staying at a room or entering the dormitory without permission during school hours.
-2 points	① Skipping classes or leaving early without permission and causing disorder (including night and special classes) ② Not attending the roll calls. ③ Watching illegal cartoons, games, video clips using electronic devices. ④ Bringing in adult comics and fictions. ⑤ Making noise in the dormitory. ⑥ Inviting strangers to the dormitory.
-1 point	① Sleeping in the other rooms. ② When violating the curfew time. ③ Bringing in fast food like noodles, fried chicken, hamburgers. (Only beverage can be kept in the refrigerator of room) ④ Being late for the roll calls. ⑤ When making a mess. ⑥ Turning on the lights or making noise after 23:00. (every student in the room will take responsibility) ⑦ When the room is untidy and dirty (every student in the room will take responsibilities) ⑧ Wearing slippers outside the dormitory ⑨ When not following the instructions of managers and teachers.

⊗ The following can be changed upon agreement with managers.

(Punishment timetable according to the penalty points)

- points	-5	-10	-15
punishment	Not allowing to use the mobile phone	Grounded on the weekend and no mobile phone	Disciplinary Committee referral

\* Disciplinary Committee consists of 2 managers and 2 SA teachers.

### 11. Others

- ⊗ Dress neatly when going to school.
- ⊗ Be on time with school time schedule.
- ⊗ When there are issues regarding facilities or other concerns, report it to the managers.
- ⊗ Try your best to conserve energy such as electricity and water.

The following are additional rules aside from the dormitory rules and regulations  
Every student must obey these rules to make our school better and create a pleasant living environment.

#### 1. Observe silence inside the dormitory

- ① Don't make any noise when walking, cautiously open and close the door, speak softly, and don't run.
- ② Walking on the hallway and visiting others are banned after 11p.m.

#### 2. Be polite to everyone around you and greeting others with a smile.

#### 3. Cleanliness and tidiness

- ① Open the window and air out right after waking up / making the bed / cleaning the room / empty trashcans
- ② Do not throw any garbage
- ③ Use the water dispenser properly (do not spill the water on the floor and wash your cups)

#### 4. Saving energy

- ① Turn off the lights, air conditioner and water when going out of the room.
- ② Eat food as much as you can during the meal time.
- ③ Don't put any recyclable things in the trashcan (Separate them and recycle)

#### 5. Personal hygiene

- ① Bedding: Change blanket and linen once a week.  
Atopic dermatitis patients should change the bedding more frequently.
- ② Keep your body clean: whenever entering your room, wash your hands with soap. (Keep in mind that the infectious disease like eye infection can harm others)



---

#### **Seoul Branch**

3F, IN&IN Building, 52, 78-gil, Seocho-daero, Seocho-gu, Seoul, Korea

**TEL.** 02-586-8677 **FAX.** 02-586-8681

#### **Busan Branch**

302, Myeong-sun Heights building, 29-2, Myeongjang-dong, Dongrae-gu, Busan, Korea

**TEL.** 070-8628-8677 **FAX.** 051-711-7322

---

#### **SMEAG 1st Campus Sparta (Language Institute)**

New Frontier, Mabolo, Cebu City, Cebu 6000, Philippines  
(TEL. 82-70-7500-9949 / 63-32-383-9416)

#### **SMEAG 2nd Campus Classic (Language Institute)**

2815, S. Cabahug St. cor, F. Gochan St., Mabolo, Cebu City, Philippines  
(TEL. 82-70-7500-9948 / 63-32-231-6077)

#### **SMEAG 3rd Campus Capital (Language Institute)**

Emillio Osmena cor., Bataan St., Guadalupe, Cebu City 6000, Philippines  
(TEL. 82-70-8637-8688 / 63-32-520-9208)

#### **SMEAG 4th Campus Global School (International Primary and Middle High School)**

Sitio Macapul Barangay San Roque Barmban, Tarlac, Philippines  
(TEL. 82-70-4012-7601)

#### **SMEAG 5th Campus Melbourne (Language Institute)**

Level 4&5, 310 King Street, Melbourne, VIC 3000, Australia

---

**[www.smeag.com](http://www.smeag.com)**

The date of publication : March 2019

Copyright © 2018 **SMEAG GLOBAL EDUCATION**

