

Your second alma mater !



**CURIOUS
WORLD**

CURIOUS WORLD ACADEMY

～事前カウンセリングを活用した新しい語学留学スタイル～



フィリピン教育省
TESDA認可校



内閣府承認
NPO留学協会
学校会員

簡単な会社概要



■ 会社名

株式会社CURIOUS WORLD (キュリアスワールド)

■ 代表者名と講師数

代表取締役：城戸 渉 講師数：70名

■ 電話番号

03-6744-6770

■ 事業内容

オンライン英語・国際交流、現地学校、メタバース

■ 本社所在地

- 名古屋本社
愛知県名古屋市中区大須2丁目10番45号
大須ステーションプラザ6F
- 東京支店
東京都中央区銀座1-22-11 銀座大竹ビジデンス2F
- セブ校
Limbong Street, corner C. Mina St, Cebu City,

■ 取引銀行

三井住友銀行、名古屋銀行、楽天銀行

■ 取引先企業、団体(2024年1月現在)

学校法人(導入実績) : 約60校

■ 加盟団体

名古屋市商工会議所、知多商工会議所
内閣府承認NPO留学協会

クラウドファンディングからスタートした教育ベンチャー企業

学校基本情報

学校名	CURIOUS WORLD ACADEMY
モットー	Your second alma matter !
住所	LIMBONG CORNER C. MINA ST, Cebu City
アクセス	<ul style="list-style-type: none">• セブマクタン国際空港から車で約30分• SMモールまで徒歩で約7～9分• マクタン島ビーチリゾートエリアまで車で約50分
地域	セブ（マボロ地区）
学生定員	約200人
校内施設	<ul style="list-style-type: none">■ 学校設備 自習室、マンツーマン教室、グループ教室 カフェテリア、事務所、生徒ラウンジ Wi-Fi（各部屋、カフェテリア、生徒ラウンジ、受付）■ 寮内施設 温水シャワー、トイレ、ベッド、机、椅子、 クローゼット、エアコン、冷蔵庫、ウォーターサーバー（共有スペース） バスタオル等のアメニティ(初日のみ)（リネン交換は週1回）
日本人スタッフ	5名（社員4名インターン1名）
寮タイプ	1人部屋、2人部屋、3人部屋、4人部屋
食事	平日：月～金(朝・昼・晩) 土日：朝食の1食のみ

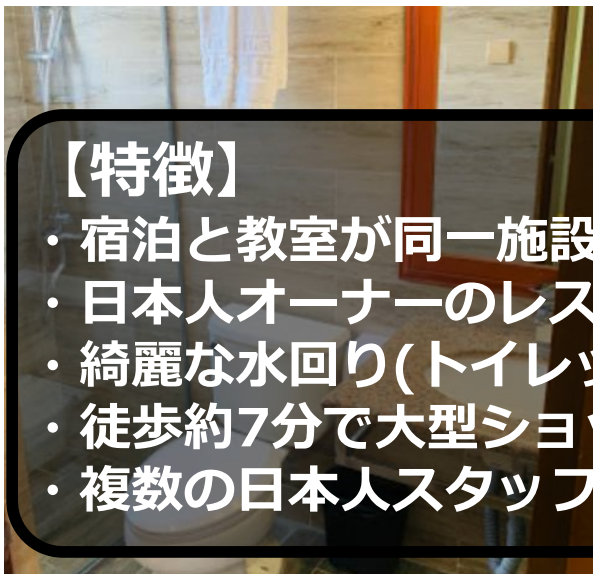

【特徴】

- ・ 宿泊と教室が同一施設内で完結
- ・ 日本人オーナーのレストラン
- ・ 綺麗な水回り(トイレトペーパー流せる)
- ・ 徒歩約7分で大型ショッピングモール (SMモール)
- ・ 複数の日本人スタッフが勤務



【セブ中心にいながらリゾート気分を満喫】

- ・セブ島でNo.1の立地（マボロ地域）
- ・SMシティセブまで徒歩で7～9分
- ・IELTS・TOEFL・英検・TOEICにも対応
- ・ホテルクオリティの宿泊施設
- ・オンライン診療に対応している医療機関との提携

他校との違い

オンライン留学で得た知見をフルに活用

「コロナ後の新しい留学のカタチ」を提案します！

特徴①「渡航前カウンセリング」

- ・ 渡航前レベル診断テスト
- ・ 日本人学習カウンセラー
- ・ マンツーマン学習カウンセリング
- ・ 留学準備サポート
- ・ レベルテストのフィードバック等

※希望者のみ実施

特徴③「安心の学習環境」

- ・ 学校と宿泊が同じ建物
- ・ 日本人でも安心して滞在できる設計
- ・ トイレトペーパーが流せるトイレ
- ・ 近隣に大型ショッピングモール (徒歩約7~9分)
- ・ 複数の日本人スタッフによるサポート
- ・ セブ島No.1レベルの食事

特徴②「レッスンの質」

- ・ バギオ地域の経験豊富な講師陣
- ・ 多くの教育機関での採用実績
- ・ CELTA取得者によるトレーニング
- ・ CEFR準拠の教材 (CAMBRIDGEやOXFORD等)
- ・ 欧米圏の語学学校と同じ教材を使用

特徴④「継続した英語学習」

- ・ 希望者には卒業後英語学習プレゼント
- ・ 予約システムを使ったオンライン英語
- ・ 10レッスンをプレゼント (継続も可能)
- ・ 語学学校の講師選択も可能 (空き状況によります)

※4週間以上のお申込者様の特典となります。

どういった生徒様に向いているのか？

海外資本の学校	海外の友達が欲しい	学習カウンセリング (日本人資本の学校)	欧米基準の教材
海外資本の語学学校		CURIOUS WORLD ACADEMY	
日本人比率が少ない	遊びも勉強も満喫したい	試験対策 (IELTS/TOEFL/TOEIC/英検)	日本人でも安心して滞在できる施設

■ おすすめの生徒様像

- 初めての留学なので不安。「失敗したくない」
- 効率よく留学期間を過ごしたい。
- 施設には拘りたい。「親子留学等」
- どういった教材を使えば良いか分からない。。
- IELTSやTOEFL等の試験対策をしっかりやりたい。
- 留学後も英語力を落としたくない！
- 真面目に試験対策等勉強したい人！

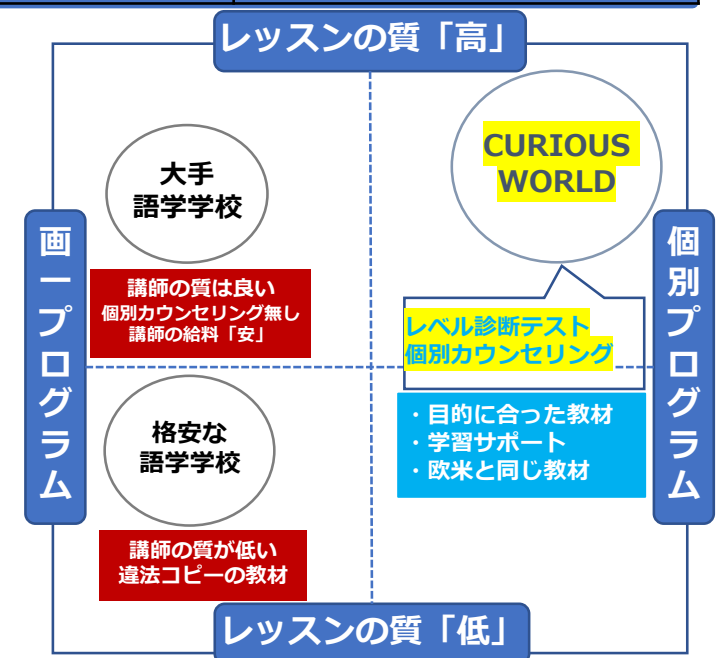

セブにある「バギオスタイル」のリゾート型学校

特徴① 渡航前の事前準備

少しでも効率よく留学期間を過ごすため、下記の内容を渡航前に実施
レベルテスト・学習カウンセリング・初回教材の選定と手配

大まかな渡航までの流れ

- ①お申込み → ①レベルテスト → ②日本人カウンセラーによるカウンセリング
③留学準備サポート → ④留学スタート

お申込は渡航21日前までをお願いします。(21日より後は要相談)

その他事前準備の特典

動画を活用して日本人講師による英語の基礎文法学習も可能。→

事前準備の差で留学の充実度合いは大きく変わります。

「英語で英語を学ぶ」為の最低限の土台作りは必須！！



希望者のみの実施となります。

特徴① 渡航前レベル診断テストとカウンセリング

希望者のみの実施となります。

■ 渡航前テスト

-予約システムから学校の日程に合わせて渡航前テストの予約 西田先生

山田先生

-日程になり、オンライン上で約90分テストを受講。

※テストはリスニングとリーディングが中心となります。

※テストの結果を基にCEFRレベルでスコアリングします。



■ 渡航前学習カウンセリング

-国家資格キャリアコンサルタントが監修

-日本人学習カウンセラーによるマンツーマンカウンセリング

内容①
レベル診断テストの
フィードバック

内容②
留学の目的
の「見える化」

内容③
留学前事前学習
サポート

内容④
担当講師選定
マッチング補助

留学後もチャットサポート可能です。(公式LINEにて対応)

特徴② レッスンの質について

経験豊富なバギオ地域の講師陣によるレッスンと世界基準の教材

- 多くの高等教育機関が集まっている「バギオ地域」の語学学校の幹部経験のある講師を多く採用。
- 高いレッスンスキルと人間性を評価され、多くの学校法人で導入実績あり。
- IELTS対策の講師は7.0以上のスコア
- 定期的に講師にも模擬試験を実施
- 全ての講師が大卒。
- CELTA取得者によるトレーニング



特徴② レッスンの質について

■ 教育機関での活用事例

-大学：IELTSやTOEFL講座として等 -高校：通常授業でのオンライン活用等

【教育機関様での導入実績の一例】（過去の採用実績も含む）

大学

桜花学園大学／大阪電気通信大学／静岡文化芸術大学／女子美術大学／多摩大学／多摩美術大学／中京大学／東海大学／東京国際大学／大阪国際大学／関西国際大学／松山大学／名桜大学／大阪大学／明治学院大学ほか（順不同）

高校

英理女子学院高等学校／兵庫教育大学附属中学校／中京大学附属中京高等学校／静岡学園中学・高等学校／浦和学院高等学校／茨城高等学校／國學院久我山高等学校／蒲田女子高等学校／啓明学院中学校・高等学校／近畿大学付属高等学校／三田学園中学校・高等学校／至学館高等学校／本庄第一高等学校／賢明学院中学・高等学校／賢明女子学院中学・高等学校／松山東高等学校／津田学園中学・高等学校／科学技術学園高等学校／片山学園中学・高等学校／宇和島南高等学校／新田青雲中等教育学校／京都府立南陽中学・高等学校／大垣市教育委員会ほか（順不同）



多くの教育機関や地方自治体様にご利用を頂いた実績があります。

特徴② 教材について

■ CEFR準拠の教材で統一 (Common European Framework of Reference)

- ・ 国際基準の教材を使用。
- ・ 教材のバラつきが無い。
- ・ 教材の質の担保。
- ・ 生徒のレベル = 教材。
- ・ IELTS等の試験対策も可能。

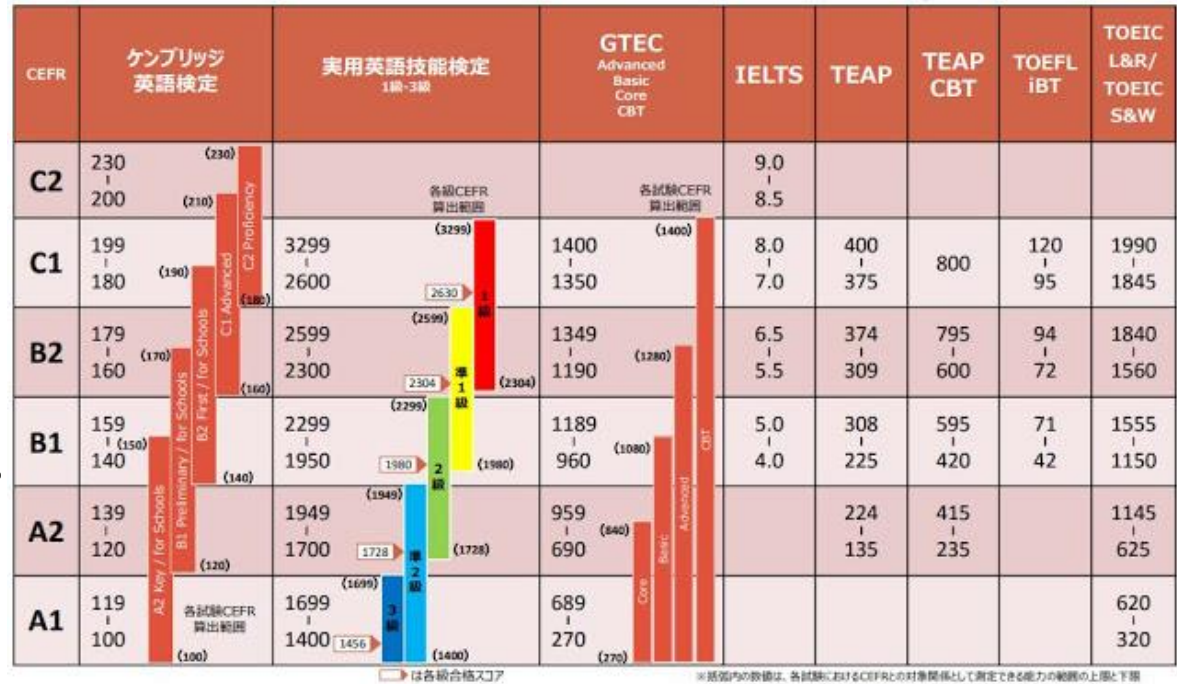

■ メイン教材はCambridge・Oxford・Macmillanで統一



UNIVERSITY OF
OXFORD



macmillan
education

世界で最も人気でスタンダードな教材を活用。

総合英語・ビジネス教材の例

小中学生向け教材の例

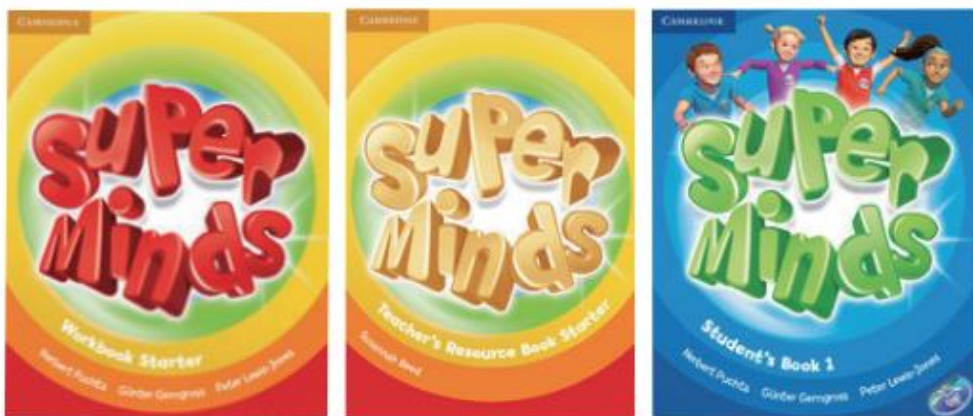

高校生～大学生向け教材の例

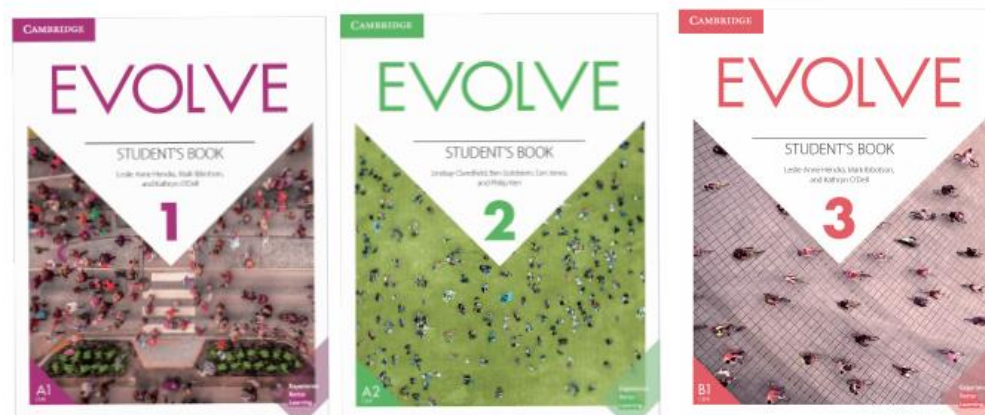

社会人向け教材の例



ビジネス教材の例



英語レベルや目的に合わせて様々な教材を準備

試験対策教材の例

IELTS試験対策教材の例

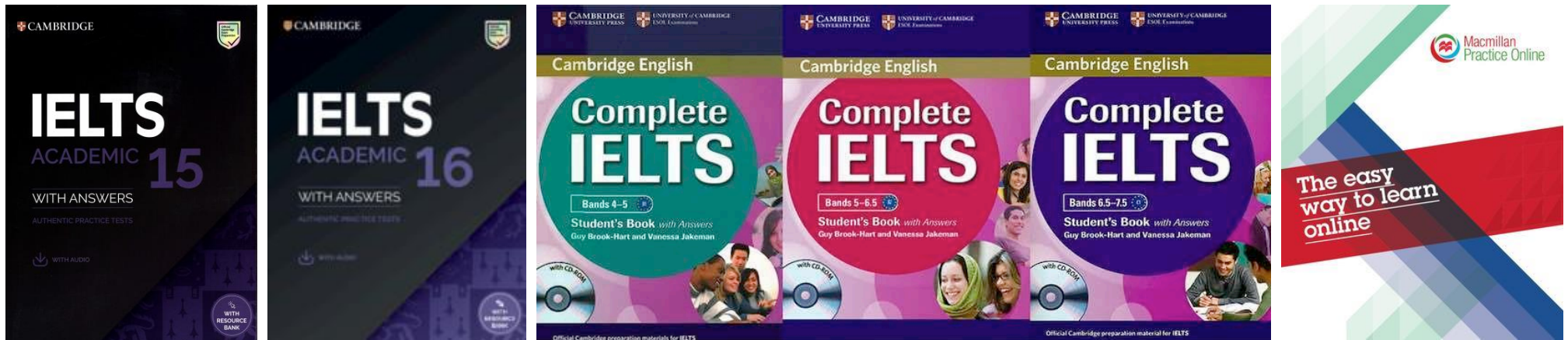

TOEFL試験対策教材の例



TOEIC試験対策教材の例

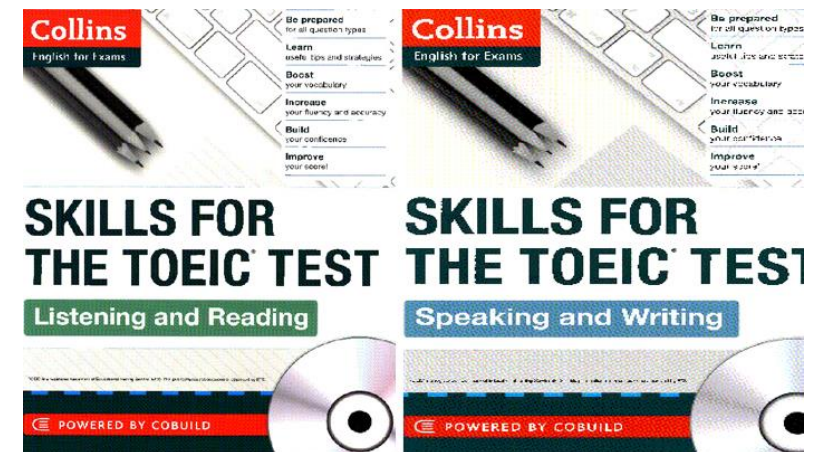

過去問題だけではなくブリッジングも対応

【教材事例①】 学生向け(留学準備)

■ 自己紹介や学校生活で使う用語(2か国留学対応)

1 ALL ABOUT ME

ABOUT YOU
What's your name?
Where are you from?

VOCABULARY AND LISTENING

Objects and people

1 Match the things A - I in the photos to the words in the box.

bag camera chair dad photo students and friends table watch

2 Listen, check and repeat.

3 Look at the photos again. Listen to the conversation and find Rosa, Joelle and Paolo.

4 Listen to the conversation again. Tick (✓) the right answer.

1 Rosa
a I'm 11 today.
b I'm 12 today.
c I'm 13 today.

2 Paolo
a He's my dad.
b He's my teacher.
c He's my friend.

3 Joelle
a My number's 046 311 352.
b My number's 056 312 352.
c My number's 056 123 923.

4 Listen and repeat.
Hi, I'm Clara.
Hi, Clara. My name's Nick. And this is Maya.
Hello, Clara.
See you later.
Yes. See you Monday.
Goodbye, Nick. Bye, Clara.

5 Practise the conversation in groups of three. Use your names.

VOCABULARY The classroom

1 Listen and repeat.

2 Listen and check. Then repeat.
2 Say the colour, not the word!

0 black yellow 5 orange
1 blue 6 red
2 brown 7 white
3 green 8 yellow
4 grey

3 Write sentences.
The pencil is yellow.

4 a ruler a book an apple an orange
two rulers three books

1 Point to things in the book and in your classroom and say what you can see.

a board
a pencil case
three pencils

VOCABULARY Colours

1 Match the colours to the words.

black blue brown green grey
orange red white yellow

1 orange

2 Listen and check. Then repeat.
2 Say the colour, not the word!

3 Write sentences.
The pencil is yellow.

GRAMMAR This, that, these, those

1 Read the sentences. Match them to the pictures.

1 This pencil is red.
2 These pencils are orange.
3 That book is green.
4 These books are blue.

2 Complete the sentences with this, that, these, those and a colour word.

0 This desk is brown.
1 This desk is ...
2 pens are ...
3 pens are ...
4 ruler is ...
5 ruler is ...

3 Ask and answer about things in your classroom.
A: What colour are these books?
B: They're blue.
A: What colour is that desk?
B: Brown.

VOCABULARY Months

1 Put the months in the correct order.

May, January, June, November, August, December, July, September, March, February

2 Listen and check. Then repeat.
2 Listen and repeat. Then walk around the class. Ask and answer the question.

3 Complete the table for the day.

When's your birthday?
In November.

留学準備以外も多数の教材を揃えております。

【教材事例②】 試験対策

Speaking

Unit 1 Great places to be



Starting off

1 Work in pairs. Write the names of the cities beside the photos.

Amsterdam Dubai New York
Rio de Janeiro Shanghai Sydney

2 Which of the cities would you like to visit? Why? Use these ideas to help you.

excellent shopping friendly people great food lots to do
unusual buildings lively festivals spectacular scenery

Reading 1

Table completion

1 Work in pairs. You are going to read a passage about cities around the world. Before you read, decide if these are good or bad aspects of cities. Write G (good) or B (bad).

- | | |
|-------------------------|--------------------------|
| 1 friendly inhabitants | <input type="checkbox"/> |
| 2 fast public transport | <input type="checkbox"/> |
| 3 crowded streets | <input type="checkbox"/> |
| 4 a high crime rate | <input type="checkbox"/> |
| 5 people in a hurry | <input type="checkbox"/> |
| 6 a relaxed lifestyle | <input type="checkbox"/> |

2 Work in pairs. Write two more aspects of cities which are good and two more which are bad.

3 Read the passage on page 9 quickly.

- Which four cities are mentioned?
- Which is the friendliest?

3. You will now read a short passage and then listen to a conversation on the same topic. You will then be asked a question about them. After you hear the question, you will have 30 seconds to prepare your response and 60 seconds to speak.

Now play Track 26 on the DVD to hear Question 3.

Reading Time: 45 Seconds

Bus Service Elimination Planned

The university has decided to discontinue its free bus service for students. The reason given for this decision is that few students ride the buses and the buses are expensive to operate. Currently, the buses run from the center of campus past university buildings and through some of the neighborhoods surrounding the campus. The money saved by eliminating the bus service will be used to expand the over-crowded student parking lots.



The man expresses his opinion of the university's plan to eliminate the bus service. State his opinion and explain the reasons he gives for holding that opinion.

Preparation Time: 30 Seconds

Response Time: 60 Seconds

特徴③ 安心の学習環境

学校の位置するマボロ地区

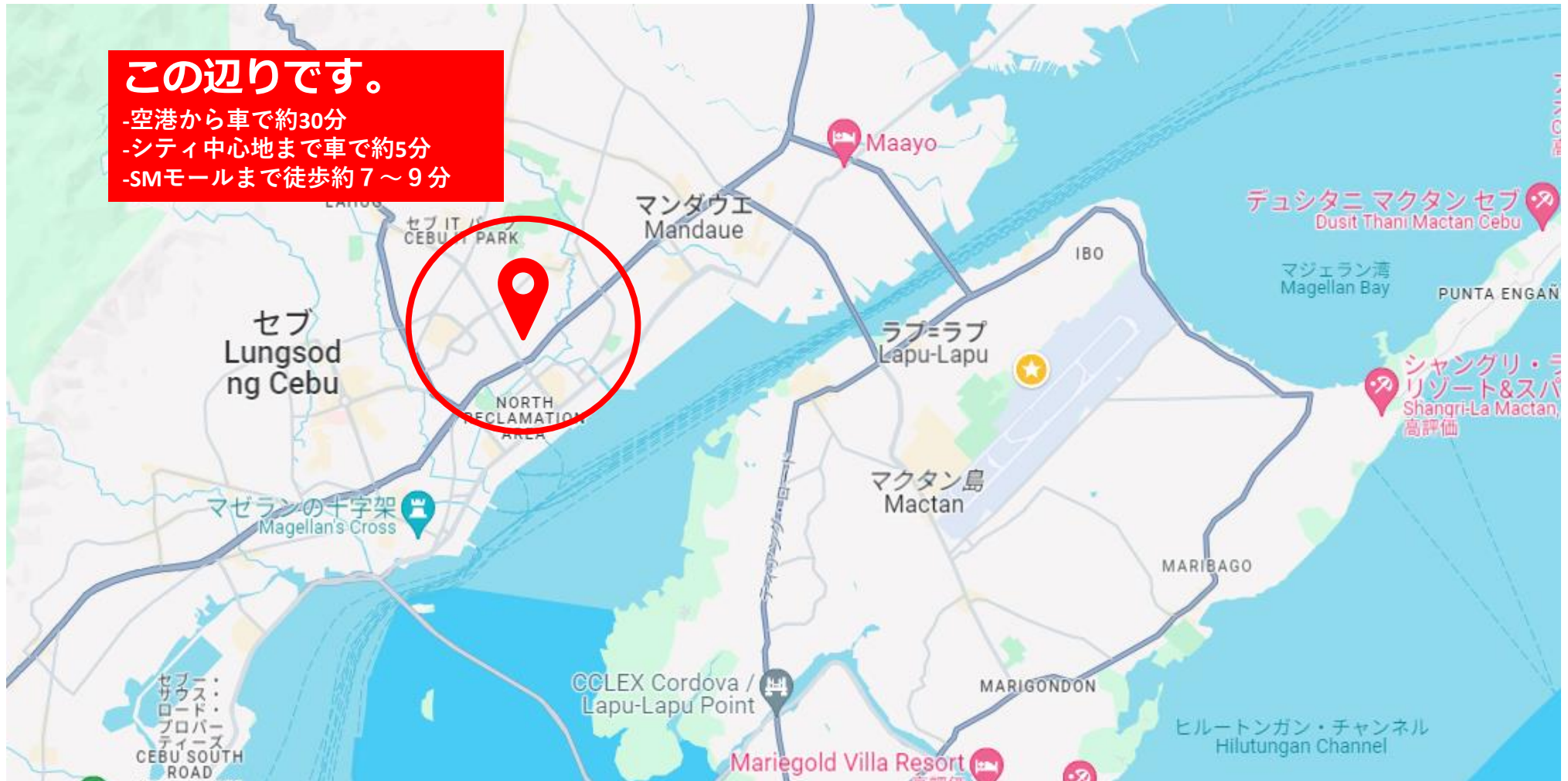

治安とアクセスが良く、安心して学習に集中できる環境

特徴③ 周辺環境

学校から徒歩約7～9分に大型ショッピングモール(SMモール)があります。



特徴③ 安心の学習環境

日本人でも安心して滞在できるリゾート型施設(2024年リノベーション)



校舎外観



校内プール



学校廊下

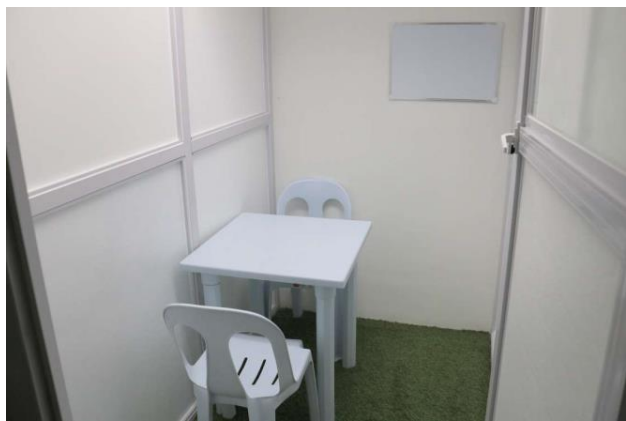

マンツーマンレッスンブース



セキュリティ



グループレッスンブース(4~8名) 19

特徴③ 宿泊施設について

以前はホテルとして活用されていた施設



1人&2人部屋



3人部屋



4人部屋



ウェルカムセット

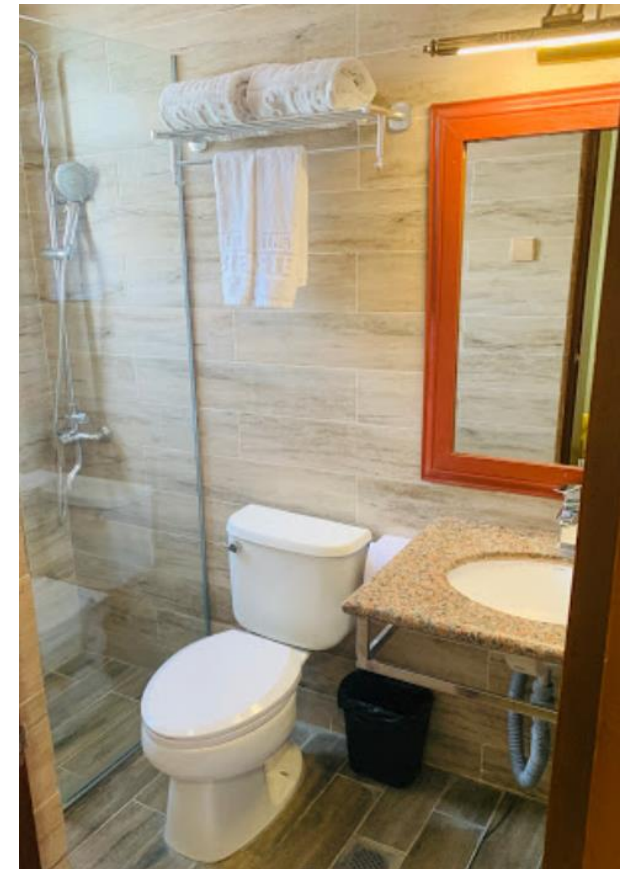

清潔感のある手洗い場

日本人でも安心して滞在可能です。



特徴③ 宿泊施設について

宿泊部屋の備品

- ウェルカムセット
 - 冷蔵庫(小型の場合もあり)
 - 電子ケトル -コップ
 - エアコン
 - キャビネット
- ※ドライヤーはレンタルとなります。(週100ペソ)
※Wi-FiはWi-Fiエリアのみの利用となります。



ウェルカムセット

- ・バスタオル
- ・ペットボトルのお水
- ・トイレットペーパー
- ・歯ブラシ
- ・簡単なシャンプーリンス



特徴③ 宿泊施設の食事について



日本人オーナーの会社と連携

- 3食(朝・昼・晩)提供※月～金3食、土日祝は朝食のみ
- ビュッフェスタイルでの提供
- 日本製の炊飯器で炊いたお米
- バランスの取れた食事(日本食のおかずも週1回程度提供)



食事だけではなくカフェとしても活用できます。



周辺施設について(SMシティセブ)



SMシティセブ (徒歩で約7~9分)

SMシティセブ

500店舗以上ある大型モールとなります。レストラン、カフェ、スーパー、デパートはもちろん、映画館やボウリング場まで入っております。



5階建ての建物



イベント事も多いモール

周辺施設について (SMシティセブ)

画像以外にもお土産屋、日本食レストラン(丸亀製麺等)多くのお店があります。



フィリピンのファストフード



映画館



ボウリング場



スーパーマーケット(日用品)



カフェ



両替所

徒歩圏内(徒歩約5分以内)のお店



学校目の前の売店



ランドリーショップ(約150ペ)



セブンイレブン



サリサリショップ(コンビニ)



提携フィットネスジム(月額500ペ)



パン屋

その他 卒業証書



Certificate of Achievement

This certificate is awarded to

for successfully completing Curious World's academic course.

Leilani Columbres
General Operations
Manager

Wataru Kido
Curious World Academy
CEO

Jahnessa Rhea Saso
Academic Head

出席率 80%以上の生徒様が対象となります。

時間割の例

■ 授業内容

-総合英語(ESL)
-試験対策(テスト)・ビジネス
(IELTS/TOEFL/TOEIC/英検等)

■ Mock TEST(模擬試験)

毎週木曜に開催
ESL・IELTS・TOEFL・TOEIC。
約19時～22時

	時間割	スタンダード	インテンシブ	スーパーインテンシブ
8:00~8:50	①	マンツーマン①	マンツーマン①	マンツーマン①
9:00~9:50	②	マンツーマン②	マンツーマン②	マンツーマン②
10:00~10:50	③	グループ①	マンツーマン③	マンツーマン③
11:00~11:50	④			
12:00~12:50	昼ご飯			
13:00~13:50	⑤	マンツーマン③	グループ①	マンツーマン④
14:00~14:50	⑥	マンツーマン④	マンツーマン④	マンツーマン⑤
15:00~15:50	⑦			
16:00~16:50	⑧	グループ②	マンツーマン⑤	マンツーマン⑥
17:00~17:50	スペシャルレ ッスン		マンツーマン⑥	マンツーマン⑦
18:00~19:00	夜ご飯			

※ピーク時は夜の時間が延びる可能性あり。

※時間割は現地についてから決まります。

※スペシャルレッスンとは？

英語レベル関係なく自由に参加できる
グループ授業です。
発音レッスン、ズンバ、文法、TOEFL対策
IETLS対策、BBCニュース、TEDトーク等

■ コースについて

- スタンダードコース(おすすめ) : マンツーマン4 + グループ2
- インテンシブコース : マンツーマン6 + グループ1
- スーパーインテンシブコース : マンツーマン7のみ (グループ無し)

※親子留学も対応可能です。(通常コース+滞在のみ)

「本気」の生徒様をサポートする為の学校です

料金について（新キャンパスオープン前限定企画）

2024年12月29日までに入学される方限定

- ・ 17～週間以上 110円/ドル
- ・ 12～16週間 120円/ドル
- ・ 4～11週間 130円/ドル
- ・ 1～3週間 145円/ドル

※入学金も固定レートと同じ金額を適応 ※長期割引との併用不可 ※予告無く終了終了する場合がございます。

■ESLスタンダード24週間：110円/ドル

4人部屋・・・留学費用：913,000円 入学金：16,500円

3人部屋・・・留学費用：979,000円 入学金：16,500円

■ESLスタンダード12週間：120円/ドル

4人部屋・・・留学費用：504,000円 入学金：18,000円

3人部屋・・・留学費用：540,000円 入学金：18,000円

■ESLスタンダード8週間：130円/ドル

4人部屋・・・留学費用：360,000円 入学金：19,500円

3人部屋・・・留学費用：390,000円 入学金：19,500円

■ESLスタンダード4週間：130円/ドル

4人部屋・・・留学費用：182,000円 入学金：19,500円

3人部屋・・・留学費用：195,000円 入学金：19,500円

7月7日(日)到着のお客様より受付開始

※入学金も固定レートと同じ金額を適応

※長期割引との併用不可

※予告無く終了終了する場合がございます。

料金について



2024年 料金表

授業料、入学金は全てUSD表記となります。

ESLコース(総合英語)										
長期割引										
コース	ドミトリータイプ	1W	2W	3W	4W	8W	12W	16W	20W	24W
ESL スタンダード	1人部屋	800	1,200	1,600	2,000	3,980	5,960	7,940	9,920	11,900
	2人部屋	640	960	1,280	1,600	3,180	4,760	6,340	7,920	9,500
	3人部屋	600	900	1,200	1,500	2,980	4,460	5,940	7,420	8,900
	4人部屋	560	840	1,120	1,400	2,780	4,160	5,540	6,920	8,300
ESL インテンシブ	1人部屋	880	1,320	1,760	2,200	4,380	6,560	8,740	10,920	13,100
	2人部屋	720	1,080	1,440	1,800	3,580	5,360	7,140	8,920	10,700
	3人部屋	680	1,020	1,360	1,700	3,380	5,060	6,740	8,420	10,100
	4人部屋	640	960	1,280	1,600	3,180	4,760	6,340	7,920	9,500
ESL スーパーイン テンシブ	1人部屋	920	1,380	1,840	2,300	4,580	6,860	9,140	11,420	13,700
	2人部屋	760	1,140	1,520	1,900	3,780	5,660	7,540	9,420	11,300
	3人部屋	720	1,080	1,440	1,800	3,580	5,360	7,140	8,920	10,700
	4人部屋	680	1,020	1,360	1,700	3,380	5,060	6,740	8,420	10,100

TESTコース (IELTS/TOEIC/TOEFL/英検/ビジネス)										
長期割引										
コース	ドミトリータイプ	1W	2W	3W	4W	8W	12W	16W	20W	24W
TEST スタンダード	1人部屋	840	1,260	1,680	2,100	4,180	6,260	8,340	10,420	12,500
	2人部屋	680	1,020	1,360	1,700	3,380	5,060	6,740	8,420	10,100
	3人部屋	640	960	1,280	1,600	3,180	4,760	6,340	7,920	9,500
	4人部屋	600	900	1,200	1,500	2,980	4,460	5,940	7,420	8,900
TEST インテンシブ	1人部屋	920	1,380	1,840	2,300	4,580	6,860	9,140	11,420	13,700
	2人部屋	760	1,140	1,520	1,900	3,780	5,660	7,540	9,420	11,300
	3人部屋	720	1,080	1,440	1,800	3,580	5,360	7,140	8,920	10,700
	4人部屋	680	1,020	1,360	1,700	3,380	5,060	6,740	8,420	10,100
TEST スーパーイン テンシブ	1人部屋	960	1,440	1,920	2,400	4,780	7,160	9,540	11,920	14,300
	2人部屋	800	1,200	1,600	2,000	3,980	5,960	7,940	9,920	11,900
	3人部屋	760	1,140	1,520	1,900	3,780	5,660	7,540	9,420	11,300
	4人部屋	720	1,080	1,440	1,800	3,580	5,360	7,140	8,920	10,700

※全て税込み価格となります。 ※8週以上のお申込みについては長期割引が適応されます。

※全ての費用に教材費、発送費、学習カウンセリング費として\$150(税込)を頂きます。

※5週以上の表に記載の無い週数の場合、4週の料金÷4×週数という計算方法となります。

※到着後のコース変更については別途登録費用として現地にて1,000ㇿを頂きます。

※平日～金3食、土日1食の食事費用を含みます。 ※延泊・前泊の場合は2,000ㇿを頂きます。

料金について ESLコース (総合英語)



2024年 料金表

授業料、入学金は全てUSD表記となります。

ESLコース(総合英語)																									
長期割引		\$-20	\$-20	\$-20	\$-20	\$-40	\$-40	\$-40	\$-40	\$-60	\$-60	\$-60	\$-60	\$-80	\$-80	\$-80	\$-80	\$-100							
コース	ドミトリタイプ	1W	2W	3W	4W	5W	6W	7W	8W	9W	10W	11W	12W	13W	14W	15W	16W	17W	18W	19W	20W	21W	22W	23W	24W
ESL スタンダード	1人部屋	800	1,200	1,600	2,000	2,500	3,000	3,500	3,980	4,480	4,980	5,480	5,960	6,460	6,960	7,460	7,940	8,440	8,940	9,440	9,920	10,420	10,920	11,420	11,900
	2人部屋	640	960	1,280	1,600	2,000	2,400	2,800	3,180	3,580	3,980	4,380	4,760	5,160	5,560	5,960	6,340	6,740	7,140	7,540	7,920	8,320	8,720	9,120	9,500
	3人部屋	600	900	1,200	1,500	1,875	2,250	2,625	2,980	3,355	3,730	4,105	4,460	4,835	5,210	5,585	5,940	6,315	6,690	7,065	7,420	7,795	8,170	8,545	8,900
	4人部屋	560	840	1,120	1,400	1,750	2,100	2,450	2,780	3,130	3,480	3,830	4,160	4,510	4,860	5,210	5,540	5,890	6,240	6,590	6,920	7,270	7,620	7,970	8,300
ESL インテンシブ	1人部屋	880	1,320	1,760	2,200	2,750	3,300	3,850	4,380	4,930	5,480	6,030	6,560	7,110	7,660	8,210	8,740	9,290	9,840	10,390	10,920	11,470	12,020	12,570	13,100
	2人部屋	720	1,080	1,440	1,800	2,250	2,700	3,150	3,580	4,030	4,480	4,930	5,360	5,810	6,260	6,710	7,140	7,590	8,040	8,490	8,920	9,370	9,820	10,270	10,700
	3人部屋	680	1,020	1,360	1,700	2,125	2,550	2,975	3,380	3,805	4,230	4,655	5,060	5,485	5,910	6,335	6,740	7,165	7,590	8,015	8,420	8,845	9,270	9,695	10,100
	4人部屋	640	960	1,280	1,600	2,000	2,400	2,800	3,180	3,580	3,980	4,380	4,760	5,160	5,560	5,960	6,340	6,740	7,140	7,540	7,920	8,320	8,720	9,120	9,500
ESL スーパーインテンシブ	1人部屋	920	1,380	1,840	2,300	2,875	3,450	4,025	4,580	5,155	5,730	6,305	6,860	7,435	8,010	8,585	9,140	9,715	10,290	10,865	11,420	11,995	12,570	13,145	13,700
	2人部屋	760	1,140	1,520	1,900	2,375	2,850	3,325	3,780	4,255	4,730	5,205	5,660	6,135	6,610	7,085	7,540	8,015	8,490	8,965	9,420	9,895	10,370	10,845	11,300
	3人部屋	720	1,080	1,440	1,800	2,250	2,700	3,150	3,580	4,030	4,480	4,930	5,360	5,810	6,260	6,710	7,140	7,590	8,040	8,490	8,920	9,370	9,820	10,270	10,700
	4人部屋	680	1,020	1,360	1,700	2,125	2,550	2,975	3,380	3,805	4,230	4,655	5,060	5,485	5,910	6,335	6,740	7,165	7,590	8,015	8,420	8,845	9,270	9,695	10,100

- ※全て税込み価格となります。 ※8週以上のお申込みについては長期割引が適応されます。
- ※全ての費用に教材費、発送費、学習カウンセリング費として\$150(税込)を頂きます。
- ※5週以上の表に記載の無い週数の場合、4週の料金÷4×週数という計算方法となります。
- ※到着後のコース変更については別途登録費用として現地にて1,000円を頂きます。
- ※平日月～金3食、土日1食の食事費用を含みます。 ※延泊・前泊の場合は2,000円を頂きます。

料金について TESTコース



2024年 料金表

授業料、入学金は全てUSD表記となります。

TESTコース (IELTS/TOEIC/TOEFL/英検/ビジネス)																									
長期割引		\$-20	\$-20	\$-20	\$-20	\$-40	\$-40	\$-40	\$-40	\$-60	\$-60	\$-60	\$-60	\$-80	\$-80	\$-80	\$-80	\$-100							
コース	ドミトリタイプ	1W	2W	3W	4W	5W	6W	7W	8W	9W	10W	11W	12W	13W	14W	15W	16W	17W	18W	19W	20W	21W	22W	23W	24W
TEST スタンダード	1人部屋	840	1,260	1,680	2,100	2,625	3,150	3,675	4,180	4,705	5,230	5,755	6,260	6,785	7,310	7,835	8,340	8,865	9,390	9,915	10,420	10,945	11,470	11,995	12,500
	2人部屋	680	1,020	1,360	1,700	2,125	2,550	2,975	3,380	3,805	4,230	4,655	5,060	5,485	5,910	6,335	6,740	7,165	7,590	8,015	8,420	8,845	9,270	9,695	10,100
	3人部屋	640	960	1,280	1,600	2,000	2,400	2,800	3,180	3,580	3,980	4,380	4,760	5,160	5,560	5,960	6,340	6,740	7,140	7,540	7,920	8,320	8,720	9,120	9,500
	4人部屋	600	900	1,200	1,500	1,875	2,250	2,625	2,980	3,355	3,730	4,105	4,460	4,835	5,210	5,585	5,940	6,315	6,690	7,065	7,420	7,795	8,170	8,545	8,900
TEST インテンシブ	1人部屋	920	1,380	1,840	2,300	2,875	3,450	4,025	4,580	5,155	5,730	6,305	6,860	7,435	8,010	8,585	9,140	9,715	10,290	10,865	11,420	11,995	12,570	13,145	13,700
	2人部屋	760	1,140	1,520	1,900	2,375	2,850	3,325	3,780	4,255	4,730	5,205	5,660	6,135	6,610	7,085	7,540	8,015	8,490	8,965	9,420	9,895	10,370	10,845	11,300
	3人部屋	720	1,080	1,440	1,800	2,250	2,700	3,150	3,580	4,030	4,480	4,930	5,360	5,810	6,260	6,710	7,140	7,590	8,040	8,490	8,920	9,370	9,820	10,270	10,700
	4人部屋	680	1,020	1,360	1,700	2,125	2,550	2,975	3,380	3,805	4,230	4,655	5,060	5,485	5,910	6,335	6,740	7,165	7,590	8,015	8,420	8,845	9,270	9,695	10,100
TEST スーパーイン テンシブ	1人部屋	960	1,440	1,920	2,400	3,000	3,600	4,200	4,780	5,380	5,980	6,580	7,160	7,760	8,360	8,960	9,540	10,140	10,740	11,340	11,920	12,520	13,120	13,720	14,300
	2人部屋	800	1,200	1,600	2,000	2,500	3,000	3,500	3,980	4,480	4,980	5,480	5,960	6,460	6,960	7,460	7,940	8,440	8,940	9,440	9,920	10,420	10,920	11,420	11,900
	3人部屋	760	1,140	1,520	1,900	2,375	2,850	3,325	3,780	4,255	4,730	5,205	5,660	6,135	6,610	7,085	7,540	8,015	8,490	8,965	9,420	9,895	10,370	10,845	11,300
	4人部屋	720	1,080	1,440	1,800	2,250	2,700	3,150	3,580	4,030	4,480	4,930	5,360	5,810	6,260	6,710	7,140	7,590	8,040	8,490	8,920	9,370	9,820	10,270	10,700

※全て税込み価格となります。 ※8週以上のお申込みについては長期割引が適応されます。

※全ての費用に教材費、発送費、学習カウンセリング費として\$150(税込)を頂きます。

※5週以上の表に記載の無い週数の場合、4週の料金÷4×週数という計算方法となります。

※到着後のコース変更については別途登録費用として現地にて1,000を頂きます。

※平日月～金3食、土日1食の食事費用を含みます。 ※延泊・前泊の場合は2,000を頂きます。

料金について 授業無しで宿泊のみ料金（親子留学等）

親子留学等も柔軟に対応させていただきます。



2024年 料金表

授業料、入学金は全て円表記となります。

滞在のみの料金 ※親御様・お子様どちらかは必ず通常コースの受講が必要となります。

長期割引

\$-20 \$-20 \$-20 \$-20 \$-40 \$-40 \$-40 \$-40 \$-60 \$-60 \$-60 \$-60 \$-80 \$-80 \$-80 \$-80 \$-100

コース	ドミトリータイプ	1W	2W	3W	4W	5W	6W	7W	8W	9W	10W	11W	12W	13W	14W	15W	16W	17W	18W	19W	20W	21W	22W	23W	24W
親子留学	2人部屋	560	840	1,120	1,400	1,750	2,100	2,450	2,780	3,130	3,480	3,830	4,160	4,510	4,860	5,210	5,540	5,890	6,240	6,590	6,920	7,270	7,620	7,970	8,300
	3人部屋	520	780	1,040	1,300	1,625	1,950	2,275	2,580	2,905	3,230	3,555	3,860	4,185	4,510	4,835	5,140	5,465	5,790	6,115	6,420	6,745	7,070	7,395	7,700
	4人部屋	480	720	960	1,200	1,500	1,800	2,100	2,380	2,680	2,980	3,280	3,560	3,860	4,160	4,460	4,740	5,040	5,340	5,640	5,920	6,220	6,520	6,820	7,100

※滞在のみプランの場合親御様・お子様どちらか必ず通常コースの受講が必要となります。

(例：お子様ESLスタンダード2人部屋＋親御様滞在のみ)

※同伴者無しで滞在のみは不可とさせていただきます※

→少なくとも1名以上受講する必要があります。

例：2人部屋の場合、ESL2人部屋スタンダードコース＋1名滞在のみ

■マンツーマンレッスン追加の場合：9,000円/週 1日1時間×5日間の計算となります。

■24週以上も受付可能です。

その他費用（渡航後現地支払いが基本となります。）

■ SSP発行料：6,800ペソ

■ 光熱費：800ペソ/週（30kw以上使用した場合1kw100ペソ加算）

■ 水道管理費：300ペソ/週 ■ 施設管理費(清掃リネン交換等)：400ペソ/週

■ 空港送迎(片道の空港→学校分)：1,500ペソ

■ 生徒IDカード発行費用：500ペソ

■ マンツーマン授業追加も可能(1日1コマ1週)

9,000円/週（現地支払：P3,500）1コマ1,800円(税込) 現地追加の場合:1コマ700ペソ(ESL試験対策同様)

■ 土日受講もできます(5コマ～追加可能)

1コマあたり1,800円で追加可能。 現地追加の場合：1コマ700ペソ(ESL試験対策同様)

現地費用は渡航後の初日にお支払い頂きます。

大まかな留学の流れ

①お申し込み(お支払い)

エージェントと留学期間を打ち合わせ。

- ・ 留学確定後(費用入金後) 구글フォームに情報を入力。 ※LINEの検索許可設定をお願いします。
- ・ LINE経由で生徒様よりご連絡を頂きます。(プレイメントテストの紹介)

①日本人カウンセラーと事前打ち合わせ

LINE経由でお客様より弊社へご連絡を頂きます。その後プレイメントテストを紹介。プレイメントテスト受講後、結果を鑑みてカウンセリングを実施。

②留学の開始

③留学中

何か不安なことや困っていることは公式LINEからチャットにて相談可能です。

④留学の終了

留学が無事に終了しましたら、卒業証書をプレゼント。

留学前から留学後まで万全サポート & 安心の講師

費用について

朝・昼・夜の食事(土・日・祝は朝食のみとなります。)

初回レベル診断テスト・学習カウンセリング費用

初回の教材費用、冷蔵庫、電子ケトル

授業料・宿泊代金・登録料金

学内模擬試験(週に1回)

施設内インターネット使用(Wi-Fiエリア)

ウォーターサーバー費用

**ご請求費用の中に
含まれております。
現地費用を含む場合。**

洗濯代(提携先のランドリーショップで1回160ペソ)

往復航空チケット代金 (航空券はご自身で手配をお願いします)

延長ビザ費用・ACR-Iカード、追加の教科書購入費用(1冊約2,000ペソ)

帰りの空港までの移動費用

SSP登録費用・宿泊水道光熱費(管理費含む)

ドライヤーレンタル・リネン交換・清掃代金

空港送迎(片道)、宿泊学校施設保証金・生徒IDカード発行

**ご請求費用の中に
含まれておりません。**

【学習カウンセリング】

困った時のお問い合わせはこちらまで

お問い合わせ【英会話カスタマーサポート】

E-mail : info@curious-world.net

Skypeコール : live:hothomerunkido 受付時間 : 9:00-22:00)

【公式】LINE@ : @uwz5079u

電話番号 : 080-3643-1564

代表LINE : info1103